

COPPA ITALIA SPRINT MTB-O - 5^ PROVA
&
COPPA ITALIA LONG MTB-O - 6^ PROVA

BOLLETTINO 3

Sabato 27 giugno 2026 - COPPA ITALIA MTB-O SPRINT
Lavarone (TN)

Domenica 28 giugno 2026 - COPPA ITALIA MTB-O LONG
Lavarone (TN)

GARE VALIDE PER IL "TROFEO ROBERTO SARTORI"

SOCIETÀ ORGANIZZATRICE

Gronlait Orienteering Team A.S.D.
Via C. Battisti 48 - Folgaria (TN)

www.gronlait.it

Email: info@gronlait.it

Contatti: Fabrizio Boneccher, numero di telefono +39 3482649097

INFORMAZIONI GENERALI

COMITATO ORGANIZZATORE

Delegato Tecnico	Fabio Hueller
Direttore di Gara	Alessio Dalfollo
Tracciatore	Ivan Gasperotti
Controllore	Samuele Tait

RITROVO

Centro Tennis Lavarone
Loc. Bertoldi di Lavarone
Lavarone (TN)

<https://maps.app.goo.gl/MCDTvLXGPGYNwpcZ7>

PARCHEGGI

Parcheggio P1 e P2 distano a circa 200 metri dal ritrovo
Il percorso Parcheggi-Ritrovo sarà indicato con delle frecce.

Il parcheggio P1 è a pagamento con possibilità di posteggio ai camper

Il parcheggio P2 è riservato solo per le auto



CATEGORIE

Categorie agonistiche:

M/W-14, M/W-17, M/W-20, M/W Elite, M/W B, M/W40, M/W50, M/W60, M70

Categorie non agonistiche: M/W12, BIANCO(ludico), ROSSO

La quota d'iscrizione è di 7,00€ per le categorie Rosso, Bianco, MW-12, MW-14, MW-17 e 15,00€ per tutte le altre categorie.

METODO D'ISCRIZIONE

- tramite sito [FISO](https://www.fiso.it)

- tramite e-mail all'indirizzo: alessio.dalfollo@gmail.com complete di: Nome e Cognome, data di nascita, nome e nazione della società, categoria in cui si vuole gareggiare.

SCADENZA ISCRIZIONI

Entro il giorno domenica 21 giugno 2026.

Saranno accettate iscrizioni in ritardo e il giorno della gara con una **sovrattassa di € 5,00** e fino ad esaurimento carte (senza sovrattassa solamente per le categorie BIANCO e ROSSO)

PAGAMENTO

Tramite bonifico bancario, mostrando la ricevuta di pagamento al ritiro buste di società, a:

Gronlait Orienteering Team A.S.D.

IBAN: IT10X0801134820000040018886 – BIC: CCRTIT2T01A – Banca: Cassa Rurale Vallagarina – filiale di Folgaria (TN)

SISTEMA DI PUNZONATURA

Sport Ident. Sarà attivo il sistema di punzonatura contactless AIR+.

Chi fosse sprovvisto di Sport Ident potrà noleggiare una Si-Card non SIAC il giorno della gara al costo di € 2.00. In caso di mancata restituzione sarà richiesto dall'organizzazione un rimborso di € 30.00

AREA EMBARGATA

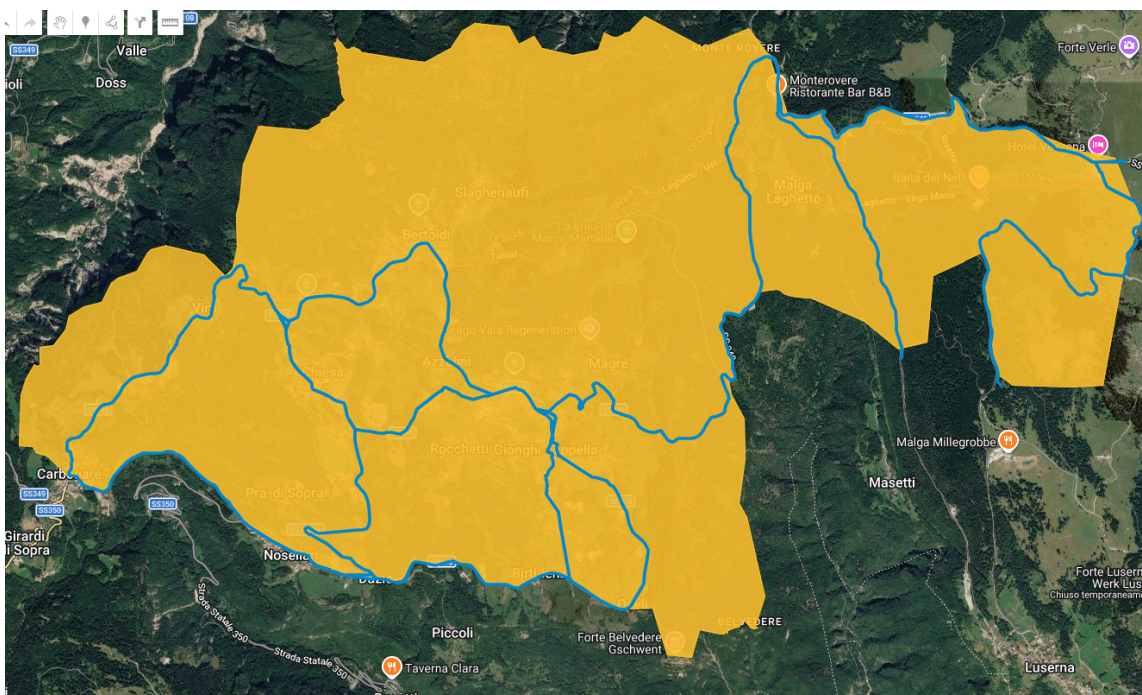

<https://www.google.com/maps/d/u/0/edit?mid=1hbgqXf6UXmrcEvnnOM0sRFmn1MCo8vg&usp=sharing>

In azzurro sono indicate le principali strade provinciali che attraversano l'area interdetta, transitabili nella loro interezza.

L'area è interdetta a tutti i tesserati dal momento in cui viene pubblicato il calendario fino a conclusione della gara long.

5^ PROVA COPPA ITALIA SPRINT

Lavarone - Sabato 27 giugno 2026

PROGRAMMA

Apertura segreteria: ore 14:30

Prima partenza: ore 15:30

Premiazioni: ore 17:00 circa

ATTENZIONE !!

Si informa che la SS 350 tra Calliano-Folgaria-Lavarone sarà oggetto al transito della gara ciclistica amatoriale "Tour Transalp" (partenza tappa da Lavarone alle ore 9.00) che comporterà la sospensione temporanea della circolazione in entrambi i sensi di marcia per il tempo necessario al passaggio della corsa, tra le 9.0 e le 11.00.

MAPPA DI GARA

"Lago di Lavarone" - MTB-O

Scala 1:7.500 per tutte le categorie.

Equidistanza 5 m - Omologazione n. 1157 25/08/2023.

Simbologia ISMTBOM 2022

Realizzazione 2022 - Aggiornamento 2024-2026

NUMERI DI GARA

Ogni atleta dovrà posizionare al manubrio il proprio numero di gara in modo visibile. I numeri dovranno essere riconsegnati in segreteria dopo aver completato la propria gara.

PARTENZA

Dalle ore 15.30 a cronometro per tutte le categorie tranne per il percorso BIANCO

La partenza dista 1500 metri dal ritrovo. Il tragitto per raggiungere la partenza sarà fettucciato

Minuto -3: i concorrenti potranno entrare nella zona partenza e sarà fatta la spunta

Minuto -2: i concorrenti dovranno fare "CLEAR" e "CHECK".

Minuto -1: i concorrenti possono prendere la propria mappa e inserirla nel leggìo. Si ricorda che è completa responsabilità dell'atleta controllare la correttezza della mappa raccolta, anche se viene agevolata da un addetto

PROCEDURA DI ARRIVO

Una volta punzonata la stazione di Finish, l'atleta deve avviarsi verso la postazione di scarico dati nel minor tempo possibile. Dopo aver scaricato la propria SiCard e ritirato la stampa degli intertempi, il deflusso dalla zona arrivo deve essere immediato.

Richieste di chiarimento per eventuali errori di punzonatura (PM, PE) potranno essere discussi con il responsabile dell'elaborazione dati.

Si rammenta che, anche in caso di ritiro è obbligatorio transitare per l'arrivo e scaricare la propria SiCard.

RACCOLTA MAPPE

All'arrivo non saranno ritirate le mappe, si confida nel fair play.

TEMPO MASSIMO

Il tempo massimo per completare la gara è di 1 ora.

RISTORO

E' previsto un ristoro post gara.

PREMIAZIONI

Al termine della gara, circa alle ore 17.00, presso il ritrovo.

Saranno premiati i primi tre classificati delle categorie: M/W 12, M/W 14, M/W 17, M/W 20 M/W Élite, M/W 40, M/W 50, M/W 60, M 70 e il primo classificato delle categorie: M/W B e ROSSO

RECLAMI

I reclami devono essere indirizzati al Direttore Gara che li gestirà in conformità al paragrafo 3.7.7 dell'RTF FISO. Non possono essere accettati reclami presentati oltre mezz'ora dalla pubblicazione della classifica ufficiale.

CARATTERISTICHE PERCORSI

CATEGORIA	LUNGHEZZA	DISLIVELLO	PUNTI	CATEGORIA	LUNGHEZZA	DISLIVELLO	PUNTI
M 12	2800	85	7	W 12	2800	85	7
M 14	4000	120	9	W 14	4000	120	9
M 17	5600	150	12	W 17	5200	120	9
M 20	6200	155	12	W 20	5300	140	11
M E	7900	190	15	W E	6200	155	12
M B	5600	150	12	W B	5300	140	11
M 40	6200	155	12	W 40	5300	140	11
M 50	5600	150	12	W 50	5200	120	9
M 60	5300	140	11	W 60	4000	120	9
M 70	5200	120	9				
BIANCO	2800	85	7	ROSSO	5200	120	9

ACCORPAMENTI

In accordo con l'articolo 6.2.3. del R.T.F sono state accorpate le categorie W50 con W60 e W20 con WE

GIURIA DI GARA

La giuria di gara sarà composta da: Paoli Giorgio, Bozzola Angelo e Gaio Aaron

6^ PROVA COPPA ITALIA LONG

Lavarone - Domenica 28 giugno 2026

PROGRAMMA

Apertura segreteria: ore 8:30

Partenza: ore 10:00 per tutte le categorie

Premiazioni: ore 13:30 e comunque a fine manifestazione

MAPPA DI GARA

"Lago di Lavarone" - MTB-0

Scala 1:15.000 per le categorie M/WElite, M20 e M40, **10.000** per tutte le altre categorie.

Equidistanza 5 m - Omologazione n. 1157 25/08/2023.

Simbologia ISMTBOM 2022

Realizzazione 2022 - Aggiornamento 2024-2026

NUMERI DI GARA

Ogni atleta dovrà posizionare al manubrio il proprio numero di gara in modo visibile. I numeri dovranno essere riconsegnati in segreteria dopo aver completato la propria gara.

PARTENZA

Dalle ore 10.00 a cronometro per tutte le categorie tranne per il percorso BIANCO.

La partenza dista circa 800 metri dal ritrovo. Nei pressi della partenza è presente una fontana con acqua potabile. Il tragitto per raggiungere la partenza sarà fettucciato.

Minuto -3: i concorrenti potranno entrare nella zona partenza e sarà fatta la spunta

Minuto -2: i concorrenti dovranno fare "CLEAR" e "CHECK".

Minuto -1: i concorrenti possono prendere la propria mappa e inserirla nel leggio. Si ricorda che è completa responsabilità dell'atleta controllare la correttezza della mappa raccolta, anche se viene agevolata da un addetto

RACCOLTA MAPPE

All'arrivo non saranno ritirate le mappe, si confida nel fair play.

PROCEDURA DI ARRIVO

Una volta punzonata la stazione di Finish, l'atleta deve avviarsi verso la postazione di scarico dati nel minor tempo possibile. Dopo aver scaricato la propria SiCard e ritirato la stampa degli intertempi, il deflusso dalla zona arrivo deve essere immediato.

Richieste di chiarimento per eventuali errori di punzonatura (PM, PE) potranno essere discussi con il responsabile dell'elaborazione dati.

Si rammenta che, anche in caso di ritiro è obbligatorio transitare per l'arrivo e scaricare la propria SiCard.

TEMPO MASSIMO

Il tempo massimo per completare la gara è di 2 ore.

RISTORO

E' previsto un ristoro post gara.

PREMIAZIONI

Al termine della gara, circa alle ore 13.30.

Saranno premiati i primi tre classificati delle categorie: M/W 12, M/W 14, M/W 17, M/W 20 M/W Élite, M/W 40, M/W 50, M/W 60, M70 e il primo classificato delle categorie: M/W B e ROSSO

RECLAMI

I reclami devono essere indirizzati al Direttore Gara che li gestirà in conformità al paragrafo 3.7.7 dell'RTF FISO. Non possono essere accettati reclami presentati oltre mezz'ora dalla pubblicazione della classifica ufficiale.

DETTAGLI TECNICI

ATTRAVERSAMENTO STRADA TRAFFICATA

Per tutte le categorie ci sarà un attraversamento di una strada trafficata rappresentato in mappa come "tratto obbligato". Il passaggio si trova a seguito di un punto di controllo e in prossimità di un passaggio pedonale che sarà presidiato, prestare comunque la massima attenzione!



TERRENO DI GARA

Il terreno di gara presenta un fondo prevalentemente sterrato. Percorribilità da ottima a scarsa. L'area di gara non è chiusa al traffico, si raccomanda ai concorrenti attenzione negli attraversamenti, incroci e il rispetto del codice della strada (mantenere la destra anche sui sentieri).

Prestare particolare attenzione a pedoni presenti lungo i percorsi dei "sentieri delle sorgenti" e del "Drago Vaia", si raccomanda la massima attenzione e rispetto.

E' presente nella carta di domenica una zona del bikepark, non è segnata in carta, le scelte dei percorsi non intersecano tale zona, comunque sul posto sono presenti cartelli specifici di preavviso, non attraversare e non percorrere questi percorsi.

CARATTERISTICHE PERCORSI

CATEGORIA	LUNGHEZZA	DISLIVELLO	PUNTI	CATEGORIA	LUNGHEZZA	DISLIVELLO	PUNTI
M 12	5000	130	7	W 12	5000	130	7
M 14	6400	170	9	W 14	6400	170	9
M 17	16000	350	14	W 17	12900	300	11
M 20	21000	400	15	W 20	15000	330	14
M E	25400	450	16	W E	21000	400	15
M B	16000	350	14	W B	15000	330	14
M 40	21000	400	15	W 40	15000	330	14
M 50	16000	350	14	W 50	12900	300	11
M 60	15000	330	14	W 60	6400	170	9
M 70	12900	300	11				
BIANCO	5000	130	7	ROSSO	12900	300	11

ACCORPAMENTI

In accordo con l'articolo 6.2.3. del R.T.F sono state accorpate le categorie W50 con W60 e W20 con WE

GRAFICA DEL PERCORSO

In alcuni dei percorsi sono presenti delle tratte che sono state tagliate per favorire la leggibilità (vedi esempio). Prestare attenzione nel percorrere la sequenza corretta dei punti di controllo!

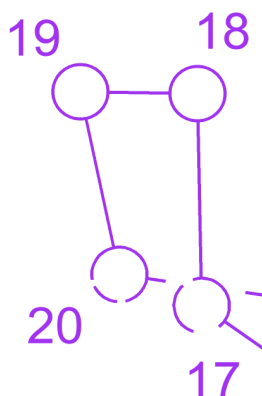

GIURIA DI GARA

La giuria di gara sarà composta da: Paoli Giorgio, Zambiasi Clizia e Schuster Alexander

ATTENZIONE !!

E' obbligatorio l'uso del casco e **il massimo rispetto del Codice della Strada, le strade e la viabilità forestale sono aperte al traffico.**

E' presente nella carta di domenica una zona del bikepark, non è segnata in carta, le scelte dei percorsi non intersecano tale zona, comunque sul posto sono presenti cartelli specifici di preavviso, non attraversare e non percorrere questi percorsi.

In caso di incrocio con altri concorrenti tenere sempre la destra del proprio senso di marcia anche su strade forestali e sentieri.

Nei single track dare sempre la precedenza a chi percorre il sentiero in salita, agevolare il sorpasso di atleti più veloci tenendo la destra, e sorpassare sempre sulla sinistra.

Nella due giorni è possibile incrociare altri concorrenti, porre la massima attenzione in particolar modo negli incroci e nei punti di ridotta visibilità.

E' obbligatorio utilizzare solo la sentieristica segnata in carta, è possibile trovare tracce più o meno recenti di tratturi o sentieri che non sono da utilizzare.

Sono presenti numerosi lavori forestali, fare attenzione alla sentieristica a **tratti di difficile individuazione per la presenza di erba alta, fogliame e rami**, in caso di errata percorrenza di tracce di sentiero ritornare sui propri passi e percorrere i sentieri presenti in carta.

E' consentito attraversare i prati unicamente nelle zone indicate in carta con il colore arancio e in bosco con puntinato nero.

Sono utilizzati sulla carta i simboli 718 (croce) strade vietate al transito, e alcuni tratti obbligatori segnalati.

La società organizzatrice declina ogni responsabilità per danni a persone, animali e/o cose che si dovessero verificare prima, durante o dopo la manifestazione.

INFO TURISTICHE

Azienda per il turismo Alpe Cimbra

Telefono +39 0464 724100

Email: incoming@alpecimbra.it

La società organizzatrice declina ogni responsabilità per danni a persone, animali e/o cose che si dovessero verificare prima, durante o dopo la manifestazione.