

COPPA ITALIA SPRINT MTB-O - 4<sup>^</sup> PROVA  
&  
COPPA ITALIA LONG MTB-O - 5<sup>^</sup> PROVA

# BOLLETTINO 1

Sabato 27 giugno 2026 - COPPA ITALIA MTB-O SPRINT  
Lavarone (TN)

Domenica 28 giugno 2026 - COPPA ITALIA MTB-O LONG  
Lavarone (TN)

GARE VALIDE PER IL "TROFEO ROBERTO SARTORI"

## **SOCIETÀ ORGANIZZATRICE**

Gronlait Orienteering Team A.S.D.  
Via C. Battisti 48 - Folgaria (TN)

[www.gronlait.it](http://www.gronlait.it)

Email: [info@gronlait.it](mailto:info@gronlait.it)

Contatti: Fabrizio Boneccher, numero di telefono +39 3482649097

## INFORMAZIONI GENERALI

### COMITATO ORGANIZZATORE

Delegato Tecnico      Fabio Hueller  
Direttore di Gara      Alessio Dalfollo  
Tracciatore              Ivan Gasperotti

### RITROVO

Centro Tennis Lavarone  
Loc. Bertoldi di Lavarone  
Lavarone (TN)

<https://maps.app.goo.gl/MCDTvLXGPGYNwpcZ7>

### CATEGORIE

Categorie agonistiche:

M/W-14, M/W-17, M/W-20, M/W Elite, M/W B, M/W40, M/W50, M/W60, M70

Categorie non agonistiche: M/W12, BIANCO(ludico), ROSSO

La quota d'iscrizione è di 7,00€ per le categorie Rosso, Bianco, MW-12, MW-14, MW-17 e 15,00€ per tutte le altre categorie.

### METODO D'ISCRIZIONE

- tramite sito [FISO](#)

- tramite e-mail all'indirizzo: [alessio.dalfollo@gmail.com](mailto:alessio.dalfollo@gmail.com) complete di: Nome e Cognome, data di nascita, nome e nazione della società, categoria in cui si vuole gareggiare.

Entro il giorno domenica 20 giugno 2026.

### PAGAMENTO

Tramite bonifico bancario, mostrando la ricevuta di pagamento al ritiro buste di società,  
a:

Gronlait Orienteering Team A.S.D.

IBAN: IT10X0801134820000040018886 – BIC: CCRTIT2T01A – Banca: Cassa Rurale  
Vallagarina – filiale di Folgaria (TN)

### SISTEMA DI PUNZONATURA

Sport Ident. Sarà attivo il sistema di punzonatura contactless AIR+.

Chi fosse sprovvisto di Sport Ident potrà noleggiare una Si-Card non SIAC il giorno della gara al costo di € 2.00. In caso di mancata restituzione sarà richiesto dall'organizzazione un rimborso di € 30.00

## AREA EMBARGATA

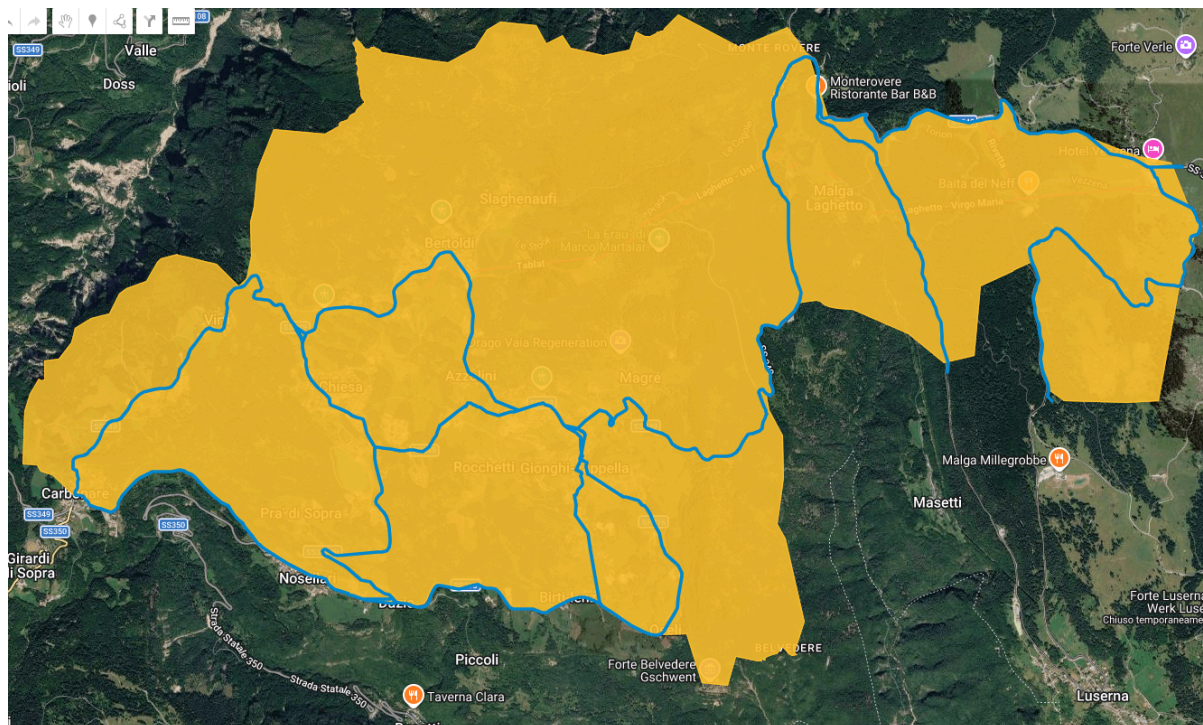

<https://www.google.com/maps/d/u/0/edit?mid=1hbgqXf6UXmrcEvnnOM0sRFmn1MCo8vg&usp=sharing>

In azzurro sono indicate le principali strade provinciali che attraversano l'area interdetta, transitabili nella loro interezza.

L'area è interdetta a tutti i tesserati dal momento in cui viene pubblicato il calendario fino a conclusione della gara long.

### 4^ PROVA COPPA ITALIA SPRINT

Lavarone - Sabato 27 giugno 2026

#### PROGRAMMA

Apertura segreteria: ore 14.:30

Prima partenza: ore 15:30

Premiazioni: ore 17.00 circa

#### PARCHEGGI

possibilità di parcheggio nei pressi del ritrovo.

#### MAPPA DI GARA

"Lago di Lavarone" - MTB-O

Scala 1:7.500 per tutte le categorie.

Equidistanza 5 m - Omologazione n. 1157 25/08/2023.

Simbologia ISMTBOM 2022

Realizzazione 2022 - Aggiornamento 2024

### **PREMIAZIONI**

Al termine della gara, circa alle ore 17.00, presso il ritrovo

## **5^ PROVA COPPA ITALIA LONG**

**Lavarone - Domenica 28 giugno 2026**

### **PROGRAMMA**

Apertura segreteria: ore 8:30

Partenza unica: ore 10:00 per tutte le categorie.

Premiazioni: ore 13:30 e comunque a fine manifestazione

### **PARCHEGGI**

possibilità di parcheggio nei pressi del ritrovo.

### **MAPPA DI GARA**

"Lago di Lavarone" - MTB-0

**Scala 1:10.000/15.000.**

Equidistanza 5 m - Omologazione n. 1157 25/08/2023.

Simbologia ISMTBOM 2022

Realizzazione 2022 - Aggiornamento 2024

Formato A3 per tutte le altre categorie

### **PREMIAZIONI**

Al termine della gara, circa alle ore 13.30.

## **INFO TURISTICHE**

Azienda per il turismo Alpe Cimbra

Telefono +39 0464 724100

Email: [incoming@alpecimbra.it](mailto:incoming@alpecimbra.it)

*La società organizzatrice declina ogni responsabilità per danni a persone, animali e/o cose che si dovessero verificare prima, durante o dopo la manifestazione.*