



ORICUP INVERNO 2025-2026

Prova del circuito Oricup Inverno 2025/2026 PERGINE - 07 Febbraio 2026

INFORMAZIONI GENERALI

PARCHEGGIO

Presso parcheggio ospedale riabilitativo Villa Rosa, Pergine (TN)

<https://maps.app.goo.gl/qrk6cj8ahde9Z6yu6>

RITROVO

Parco Tre Castagni, Pergine Valsugana, zona alta. Nel comunicato gara saranno fornite indicazioni sul percorso di avvicinamento dal parcheggio al ritrovo.

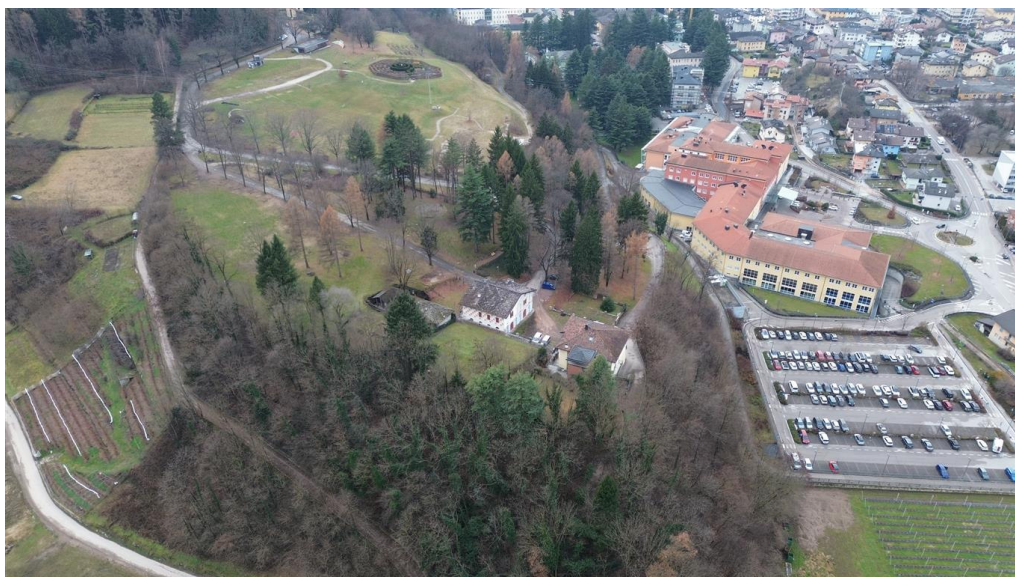

SEGRETERIA

Apertura dalle 14.00 presso il ritrovo

ISCRIZIONI

Le iscrizioni vanno effettuate **entro il giovedì 05 Febbraio**: per i tesserati FISO attraverso il sito FISO. Tramite e-mail alla società organizzatrice **oripergine@gmail.com**

Il giorno dell'allenamento sono accettate iscrizioni fino ad esaurimento delle mappe a disposizione, con un supplemento come sotto riportato.

Raccomandiamo fortemente l'iscrizione entro i termini indicati per facilitare l'organizzazione e per una migliore programmazione delle stampe delle carte.



ORICUP INVERNO 2025-2026

QUOTE

- 2,00 € per i tesserati under 18 (iscritti entro il termine delle iscrizioni);
- 3,00 € per tutti gli altri tesserati (iscritti entro il termine delle iscrizioni);
- 4,00 € per le iscrizioni dopo la scadenza e il giorno dell'allenamento.

PERCORSI

- BIANCO indicato per le categorie: Esordienti-M/W10–M/W12. **Lunghezza circa 1,5 Km**
- GIALLO indicato per le categorie: M/W 14. **Lunghezza circa 3 Km**
- ROSSO indicato per le categorie: M/W 16 e Master. **Lunghezza circa 4,5 Km**
- NERO Indicato per le Categorie M/W 18 - M/W Elite – M/W 35. **Lunghezza circa 6 Km**

Le lunghezze definitive saranno indicate nel comunicato gara.

MAPPA DI GARA

Pergine centro e Parco tre Castagni, Scala 1:4.000 Equidistanza 2.5 metri.

Simbologia ISSprOM 2019-2, aggiornamento 2026.

PARTENZA

La partenza è di tipo "free punching start" e si trova nei pressi del ritrovo, **dalle 15.00 alle 16.00. (Posticipata di mezz'ora rispetto agli orari tradizionali dell'Oricup per la presenza del mercato del Sabato nel centro di Pergine)**

TERRENO DI GARA

Il terreno di gara è misto. In centro abitato, su terreno erboso e in parco urbano. Si consiglia di usare una scarpa con suola scolpita.

SISTEMA DI PUNZONATURA

Sarà utilizzato il sistema Sport Ident con modalità Air+

CHIUSURA PERCORSI

A partire dalle ore **17.00** circa inizierà la raccolta delle lanterne.

La manifestazione è da intendersi come un allenamento cronometrato.

La società organizzatrice declina ogni responsabilità per danni a persone, animali e/o cose che si dovessero verificare prima, durante o dopo la manifestazione.

L'Orienteering Pergine ringrazia fin d'ora tutti gli atleti che parteciperanno alla manifestazione.