

CEROGLIE (TS) - 25 OTTOBRE 2025 - dalle 14.30

O R I E N T E E R I N G
**WALK OF
PEACE+**

CEROVLJE (TS) - 25. OKTOBRA 2025 - od 14.30



Comunicato gara n. 1

Ceroglie / Cerovlje (TS) 25 ottobre 2025

10° prova FVG O-Tour

Il Comune di Duino Aurisina / Devin Nabrežina ed il Comitato FISO FVG vi danno il benvenuto alla manifestazione promozionale di orienteering, organizzata nell'ambito del progetto WALKofPEACE+ del Programma Interreg Italia – Slovenia 2021-2027, finalizzato a promuovere il territorio, martoriato dalla Grande guerra un secolo fa, attraverso percorsi transfrontalieri che valorizzano e rafforzano la coesione e la pace. Nella nuova carta topografica realizzata tra le pendici del Monte Ermada, Ceroglie e la vicina Slovenia, verranno predisposti dei percorsi adatti a tutti, anche per chi non conosce ancora l'orienteering.

Iscrizioni

Entro le ore 23:59 di martedì 21 ottobre, per gli atleti tesserati FISO sul sito www.fiso.it e per gli atleti della federazione slovena su orienteeringonline.net. Chi volesse provare l'orienteering può inviare una email a comitato@fisofvg.it. Sarà possibile iscriversi anche sabato in segreteria di gara dalle 14:00 alle 15:00 fino ad esaurimento delle carte. Quindi consigliamo vivamente la pre-iscrizione via email. La partecipazione è gratuita per tutte le categorie come previsto dal progetto Interreg Italia – Slovenia 2021-2027. Anche il tesseramento day (obbligatorio per la copertura assicurativa) verrà effettuato gratuitamente.

Ritrovo e segreteria

Dalle ore 14:00 alle ore 15:00, presso la fattoria didattica "Asino Berto" /fattoria Antonic di Ceroglie (TS) ([45.788988](tel:45.788988), [13.6369997](tel:13.6369997)). Presenti Servizi igienici in prossimità del ritrovo; non vi sono spogliatoi. Al ritrovo non ci sono posti al coperto. In caso di pioggia attrezzarsi con ombrelli e impermeabili.

Parcheggi

E' vietato parcheggiare all'interno dell'abitato di Ceroglie. Tutti i partecipanti dovranno seguire le indicazioni degli addetti e lasciare l'auto in uno dei 3 parcheggi predisposti indicati nella cartina sottostante. (<https://bit.ly/cerogliepark>).



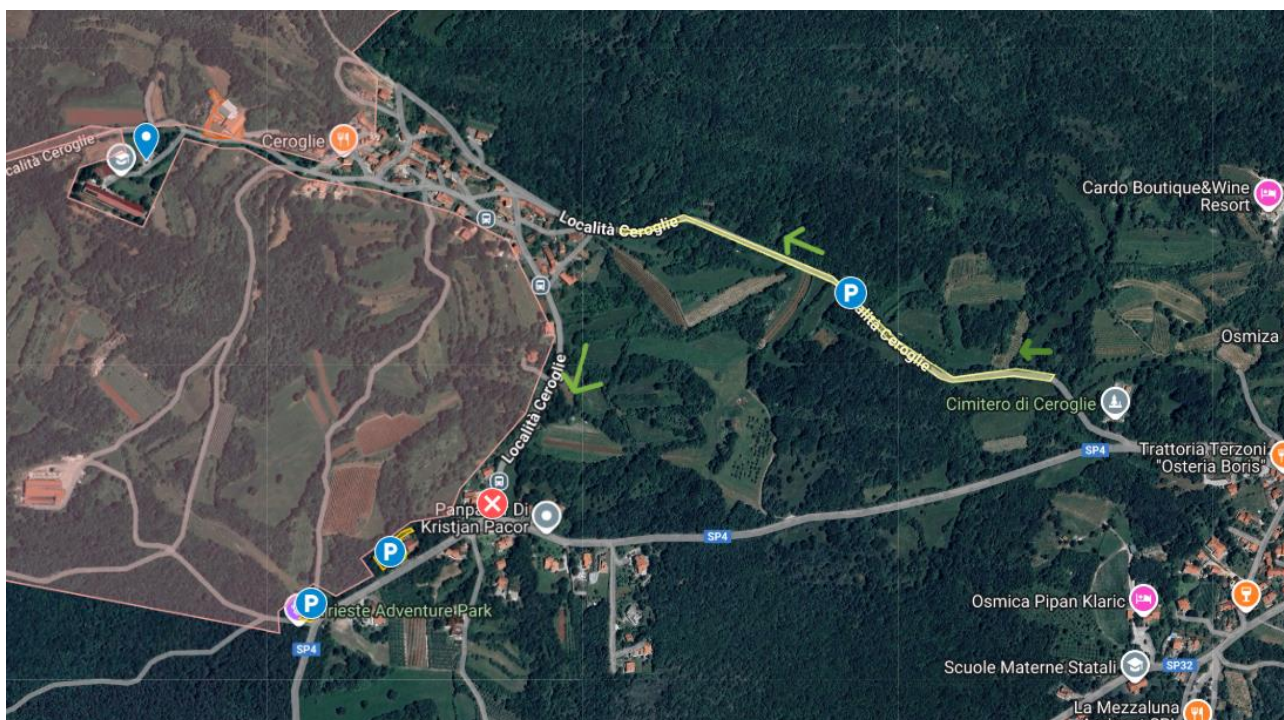

Distanze parcheggi – ritrovo

Parcheggio	Distanza dal ritrovo
P1 – Adventure Park	1260m
P2 – Ex scuola	1150m
P3 – Strada cimitero – Ceroglie	Variabile da 800 a 1500m

Cronometraggio

Verrà utilizzato il cronometraggio con il sistema elettronico SI-card con attiva la modalità AIR+. In caso di smarrimento della SI-card fornita dall'organizzazione, verranno richiesti 30 euro di rimborso.

Partenza

Partenze scaglionate dalle ore 14:30 fino alle 15:30. La partenza dista 600m dal ritrovo e 40m di dislivello, circa 10 minuti a piedi (seguire le fettucce bianco rosse). Ad ogni concorrente verrà assegnato un proprio minuto di partenza. Il primo concorrente partirà al minuto 0 corrispondente alle 14:30. (es: il concorrente con minuto di partenza 10 partirà alle 14:40).

La partenza è di tipo svedese “delayed start”. Al via il concorrente prenderà la propria carta, seguirà un tratto di 100m segnalato con fettucce fino ad arrivare ad una lanterna “muta” senza punto di controllo che corrisponde al triangolo segnato in carta.

Descrizione punti

È presente solo sulla mappa di gara con la simbologia internazionale IOF.

Carta di gara

Ceroglie \ Cerovlje. Scala 1:7.500, equidistanza 5 metri. Simbologia: IOF ISOM 2019. Realizzazione 2025. Formato carte: A4.

Terreno di gara

Terreno tipicamente carsico ricco di doline e muretti con vegetazione molto fitta.

Caratteristiche percorsi

Categoria	Difficoltà
Eso corto (senza classifica)	Facile adatto per famiglie con bambini
Eso lungo (senza classifica)	Media
Bianco (tesserati FISO)	Facile
Giallo (tesserati FISO)	Media
Rosso (tesserati FISO)	Media\difficile
Nero (tesserati FISO)	Difficile

I percorsi eso sono “ludico-motorio” riservati ai principianti (anche non in possesso del certificato medico) e non prevedono la classifica né le premiazioni.

Arrivo

L'arrivo è previsto in prossimità del ritrovo. Dopo aver punzonato la stazione di “FINISH”, tutti i concorrenti dovranno recarsi alla postazione dell'elaborazione dati per lo scarico delle SI-card. Non è previsto il ritiro delle carte di gara all'arrivo, si confida nel fair play dei concorrenti.

Classifiche

I risultati verranno pubblicati live sul sito <https://www.bostek.it/live>. Le classifiche definitive e gli split time verranno pubblicati sul sito federale <https://www.fiso.it>.



Ristoro

Sarà presente un ristoro presso il ritrovo.

L'azienda agricola “Asino Berto” dispone di uno spaccio dove sarà possibile acquistare prodotti tipici locali e sarà aperto un ristoro.

Tempo di gara

Il tempo massimo di gara è di 1h e 30': superato il tempo limite, si consiglia i concorrenti di rientrare al ritrovo dal momento che dalle 17:15 i punti di controllo verranno rimossi.

Si raccomanda tutti i concorrenti, anche quelli che non terminano la gara, di scaricare la SI-card presso la postazione elaborazione dati.

Premiazioni

Avverranno presso il ritrovo, indicativamente verso le ore 17:15.

Nota

I concorrenti partecipano sotto la propria responsabilità, e sono tenuti al rispetto delle norme di legge, in particolare rispetto al Codice della Strada e al rispetto delle proprietà private. L'organizzazione declina ogni responsabilità per danni a cose o persone avvenuti prima, durante e dopo la manifestazione.

Assistenza medica

MediCare Italia OdV

Comitato tecnico

Direttore di gara: Elena Margiore

Tracciatore: Cesare Tarabocchia

Controllore: Andrea Margiore

Elaborazione dati: Lucia Zacchigna

Segreteria: Andrea Foschian

Partenza: Fulvio Lenarduzzi

Arrivo: Anka Kuzmin

Contatti

Per informazioni

Email: comitato@fisofvg.it

WhatsApp: 347 943 4257

Web: www.fisofvg.it

Partner

Interreg Italia-Slovenija



Cofinanziato
dall'Unione europea
Sofinancira
Evropska unija

WALKofPEACE+



Comune di Duino Aurisina
Občina Devin Nabrežina

IO SONO
FRIULI
VENEZIA
GIULIA

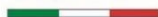

Posoški razvojni center



WALK OF PEACE



Občina
KOMEN



FEDERAZIONE
ITALIANA
SPORT
ORIENTAMENTO

