



Campionato Trentino Sprint 2025

Festa del comitato Trentino

Cogolo di Peio (TN)
Domenica 09 novembre 2025

BOLLETTINO 1

Si ringraziano per il sostegno:





Comitato Organizzatore

Direttore gara:	Marco Bezzi
Delegato Tecnico:	Luigi Chini
Cartografia	Stefano Raus
Tracciatore	Stefano Raus
Controllore	Giuseppe Laccona
Responsabile Partenza	Laura Incerti
Responsabile Segreteria	Giancarlo Dell'Eva
Responsabile Arrivo	Giuseppe Laccona
Elaborazione Dati	Debora Dalfollo
	Valentina Ceruti
Premiazioni	Valentina Ceruti
	Giulio Pretti

Società organizzatrice

Gruppo Sportivo Monte Giner A.S.D.
Via S. Michele, 2 – 38026 Fucine di Ossana (TN)
IBAN IT85B0816335170000010303498
Tel. Laura Incerti (Responsabile Orienteering) 348-8585755

Programma

ore 09:00 Apertura segreteria

ore 10:00 Prima partenza

ore 14:30 Premiazione

Nella stessa occasione si svolgerà la festa del comitato Trentino con un rinfresco finale a cura del Comitato Trentino.

Si accettano volentieri contributi (torte, patatine, bevande, ecc..)

Si ringraziano per il sostegno:





Parcheggi e ritrovo

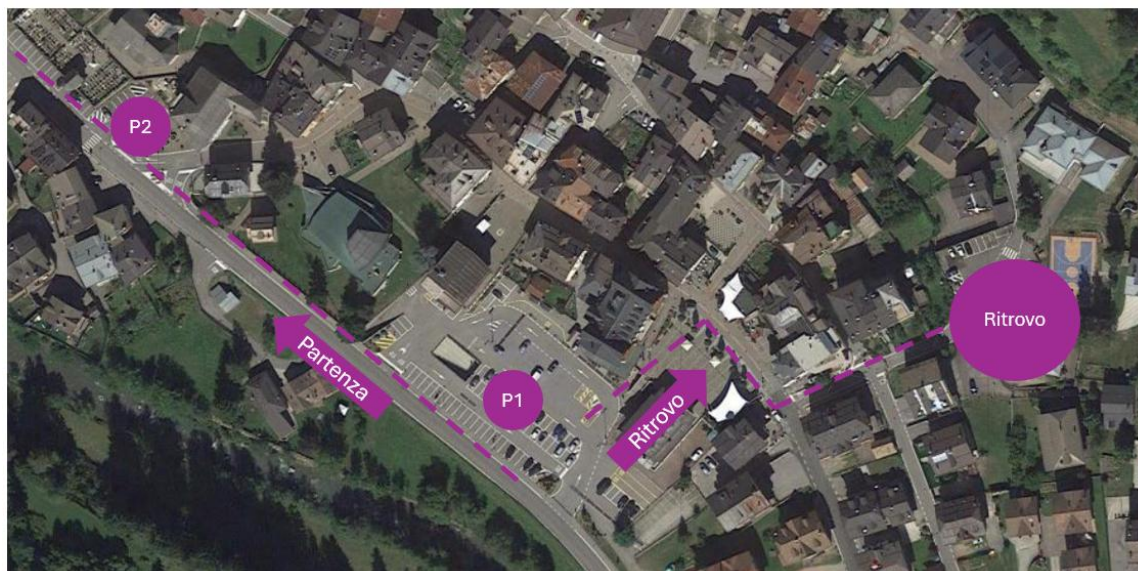

Il **ritrovo** è nell'edificio della Ex Scuola di via Antonio Rosmini 2 (46.35130, 10.69534).

I **parcheggi** sono in area parcheggio di via Ettore Colombo 47 (46.35108, 10.69299), collegati al ritrovo da un passaggio nella zona di arrivo segnalato da fettucce.

Informazioni tecniche

Mappa: Cogolo, scala 1:4.000, equidistanza 2.5 metri

Realizzazione: 2025 - (simbologia ISSprOM 2019-2)

Formato: A4 verticale per tutte le categorie.

Si ringraziano per il sostegno:





Carta:

blue back resistente all'acqua. Non saranno disponibili buste in partenza.
Terreno di gara: paese con zone urbane asfaltate, giardini e cortili, qualche pendenza accentuata.

Area embargata (zona gara):

L'area in cui si disputerà la gara è interdetta a tutti i tesserati:



Si ringraziano per il sostegno:





Iscrizione e quote

Esclusivamente per mezzo del sistema di iscrizione online della FISO: [LINK PAGINA GARA](#)

Categorie agonistiche:

M/W12, M/W14, M/W16, M/W18, M/W Elite, M/WB, M/W35, M/W45, MW55, M/W65 e M/W70

Categorie non agonistiche: M/W10, Esordienti, Direct

Percorsi e lunghezze **provvisorie**

CATEGORIA	DISTANZA	DISLIVELLO	CATEGORIA	DISTANZA	DISLIVELLO
DIRECT	2	45	W Elite	2,8	80
ESO	1,3	35	W10	1,1	25
M Elite	3,3	110	W12	1,3	35
M10	1,1	25	W14	1,6	40
M12	1,3	35	W16	2	45
M14	1,6	40	W18	2,5	55
M16	2,3	50	W35	2,5	55
M18	2,8	80	W45	2,3	50
M35	2,8	80	W55	2	45
M45	2,5	55	W65	1,7	35
M55	2,3	50	W70	1,7	35
M65	2	40	WB	1,6	40
M70	1,7	35			
MB	2,3	50			

Si ringraziano per il sostegno:





Quote gara: Esordienti, M/W10, M/W12, M/W14, M/W16: € 3,50

Tutte le altre categorie: € 7,00

Il pagamento è possibile esclusivamente online tramite bonifico bancario, da effettuarsi al momento dell'iscrizione, sul conto corrente dell' Gruppo Sportivo Monte Giner A.S.D., IBAN IT85B0816335170000010303498 si prega di inoltrare ricevute di pagamento a info@gsmonteginer.it.

Le ricevute saranno inviate successivamente tramite e-mail (indicare i riferimenti).

Scadenza iscrizioni

Le iscrizioni devono essere inoltrate tassativamente entro le ore 23:59 di mercoledì 05 novembre 2025.

Eventuali iscrizioni in ritardo e/o le variazioni dopo la scadenza saranno accettate a discrezione dell'organizza-zione e applicando la sovrattassa prevista dal R.T.F.

Il giorno della gara si accetteranno solo iscrizioni in categorie Esordienti e Direct.

Noleggio Si-Card

Chi fosse sprovvisto di Sport Ident potrà noleggiare una Si-Card non SIAC il giorno della gara al costo di € 2,00. In caso di mancata restituzione sarà richiesto dall'organizzazione un rimborso di € 30,00. Le Si-Card a noleggio saranno consegnate nella busta di società.

Descrizione punti

La descrizione punti sarà presente unicamente in carta.

La descrizione sarà di tipo simbolico; per le sole categorie M/W10, M/W12 ed Esordienti sarà anche di tipo testuale.

Si ringraziano per il sostegno:





Procedura di partenza

La partenza dista 1100 metri dal ritrovo (15 minuti al passo).

La chiamata avviene 3 minuti prima dell'orario di partenza.

L'orologio di chiamata indica l'orario di partenza e quindi è impostato 3 minuti in anticipo rispetto all'orario in griglia. L'orologio di partenza mostra l'orario effettivo della partenza indicato in griglia.

Procedura

- minuto -3: controllo nome e numero Si card, seguito da clear e check Si card;
- minuto -1: posizionamento in corrispondenza della propria categoria; è possibile tenere la carta in mano, senza guardarla;
- minuto 0: partenza in corrispondenza della propria categoria;

partono con punch start solo le categorie MW-10 ed ESO, oltre agli eventuali ritardatari.

Procedura di arrivo

Chiarimenti per eventuali errori di punzonatura (PM, PE) potranno essere discussi con il responsabile dell'elaborazione dati.

I concorrenti che decidessero di non terminare la propria gara sono comunque obbligati a passare presso la postazione di scarico Si-Card all'arrivo per registrare il proprio ritiro. Le mappe non verranno ritirate all'arrivo, si confida nel Fair-Play.

Cronometraggio e classifiche

Sistema rilievo tempi: Sport Ident. Sarà attivo il sistema di punzonatura contactless AIR+.

Le classifiche saranno disponibili solo online su bostek.it e su Liveresultat.it.

Il tempo massimo per completare la gara è di 1 ora.

Servizio sanitario

Presso il ritrovo saranno disponibili un medico e un'ambulanza. Il numero unico per le chiamate di emergenze in Trentino è il 112.

Si ringraziano per il sostegno:

