

11° Prova Tour Trevigiano 2025

PEDEROBBA – 5 Ottobre 2025

COMUNICATO GARA – v.1

27.09.2025

BENVENUTI

La società organizzatrice Orienteering Treviso ASD dà il benvenuto a tutti gli atleti ed accompagnatori. La gara si svolgerà nel centro di Pederobba, paese ai piedi delle Prealpi trevigiane, in concomitanza con la 51° Mostra Mercato dei Marroni del Monfenera.

PROGRAMMA

08.30 ritrovo e apertura segreteria
09.30 prima partenza
11.00 ultima partenza
12.00 premiazioni

COMITATO ORGANIZZATORE

Direttore di gara:	Enzo Pegorer
Tracciatori e controllori:	Simone Marcon
Partenza, arrivo, segreteria ed elaborazione dati:	Staff Orienteering Treviso

RITROVO E SEGRETERIA

Il Ritrovo e la Segreteria sono nei pressi del Palatenda Mostra Mercato dei Marroni in vicinanza della chiesa parrocchiale di Pederobba.

[45.874120, 11.946374](https://www.google.com/maps/place/45.874120,11.946374)

In prossimità del ritrovo sono disponibili alcuni servizi igienici, non saranno disponibili spogliatoi.

PARCHEGGI

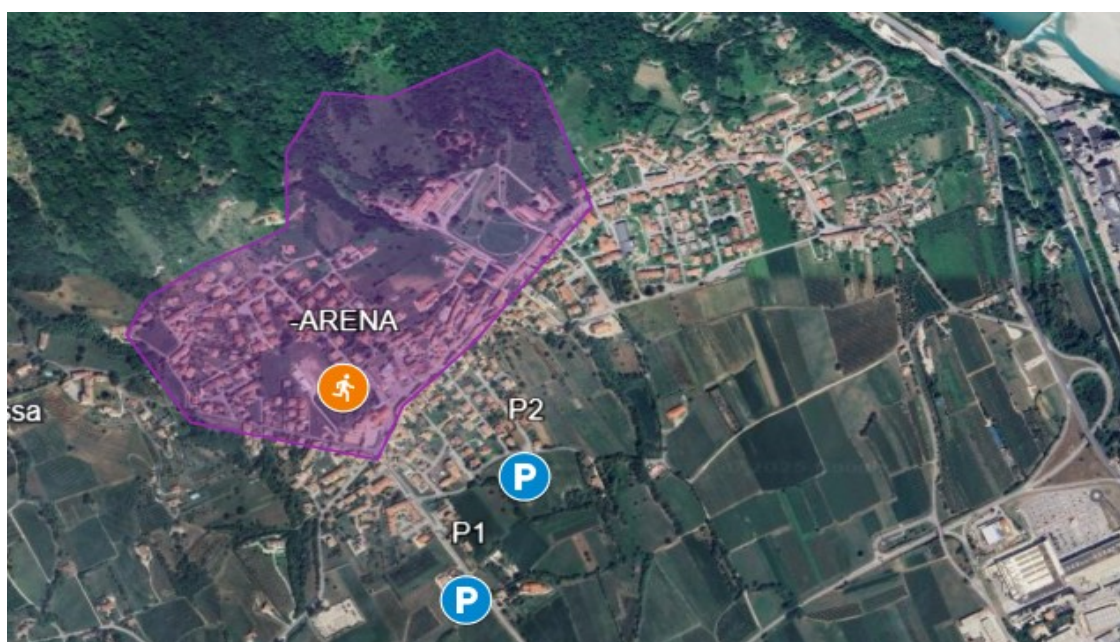

P1 : [45.870960, 11.948541](https://www.google.com/maps/place/45.870960,11.948541)

P2 : [45.872468, 11.950763](https://www.google.com/maps/place/45.872468,11.950763)



ISCRIZIONI E PAGAMENTI

Le iscrizioni devono essere inserite nell'apposito sistema online della FISO, entro le ore **23:59 di giovedì 2 ottobre 2025**. Si accetteranno iscrizioni anche il giorno della gara, entro le ore 10.30 o fino ad esaurimento delle carte di gara. Si ricorda che a seguito delle nuove direttive FISO, verrà verificato il possesso di un certificato medico in corso di validità, per gli atleti tesserati che chiedano l'iscrizione sul posto alle categorie colore.

QUOTE GARA

-Tutte le categorie:

(Nero, Rosso, Giallo, Bianco, Ludico Motorio Corto, Ludico Motorio Lungo): **€ 5,00**

-Noleggio SPORTident: GRATUITO (no SIAC) con obbligo di consegna di un documento di identità o di una caparra di **30,00 €** a garanzia della restituzione.

-Cartina aggiuntiva: **€ 0,50**

-È possibile anticipare il pagamento effettuando un Bonifico Bancario a favore di:

Orienteering Treviso Asd

IBAN : IT32U0890462180027000000983

Causale: Iscrizione 11^a tappa Tour Trevigiano 2025 - nome società/atleta

ISCRIZIONI NON TESSERATI

Chiunque volesse provare questa disciplina e non fosse tesserato con alcuna società affiliata FISO, potrà iscriversi ed effettuare il tesseramento giornaliero a FISO il mattino stesso della gara, al tavolo "ISCRIZIONI NON TESSERATI FISO" presso la Segreteria di gara (**7 €** per i maggiorenni, **5€** per i minorenni, comprensivo di iscrizione gara, tesseramento e noleggio si-card - necessario lasciare un documento di identità come cauzione).

Al fine di ridurre i tempi, vi consigliamo di presentarvi con il modulo di tesseramento già compilato.

scaricandolo dalla pagina relativa alla gara sul nostro sito www.orienteeing.tv.it

<https://www.orienteeing.tv.it/wp-content/uploads/2025/03/domandaTesseramento2025.pdf>

Per poter gareggiare nei percorsi colore è obbligatorio presentare copia del certificato medico sportivo, in mancanza di questo ci si potrà iscrivere solo ai percorsi Ludico Motori.

Il percorso Bianco/ Ludico Motorio è il più semplice e adatto anche a chi si cimenta per la prima volta con questa disciplina, i percorsi Rosso e Nero sono impegnativi e sconsigliati ad atleti non agonisti.

MAPPA E LUNGHEZZE DEI TRACCIATI

Pederobba Centro Storico - Equidistanza 2,5 m, realizzazione 2022, aggiornata ed ampliata 2025.

Simbologia ISSprOM 2019-2 – formato A4.

Scala 1:4.000 equidistanza 2,5 m per tutte le categorie.

La mappa è stampata su carta blueback.

In caso di maltempo ci saranno a disposizione delle buste di plastica.

Le carte gara non verranno ritirate all'arrivo, si confida nel fair play dei concorrenti.

Le lunghezze tracciati:

PERCORSO	LUNGHEZZE EFFETTIVE	DISLIVELLO	PUNTI
BIANCO/LUDICO CORTO	1,5 km	30 m	13
GIALLO/LUDICO LUNGO	2,8 km	60 m	18
ROSSO	4,2 km	90 m	23
NERO	5,1 km	170 m	25

I percorsi si sviluppano per l'30% circa su strade asfaltate o superfici pavimentate, per il 70% su prati o terreno boschivo con presenza talvolta di rovi bassi, si consiglia pantaloni lunghi/ghette e scarpe scolpite per i percorsi rosso e nero.



SISTEMA DI PUNZONATURA

Sarà utilizzato il sistema SPORTident con SIAC AIR+ attivo, anche nella stazione Finish, nel caso una stazione non fosse funzionante, punzonare manualmente.
Il codice di controllo sarà presente solo sulle stazioni.

PROCEDURA DI PARTENZA

La partenza è a circa 5 minuti al passo dal ritrovo.
La partenza sarà punch-start.

DESCRIZIONE DEI PUNTI

La descrizione dei punti è stampata solo sulla mappa.

CLASSIFICHE

Le classifiche saranno disponibili in tempo reale su Oribos Live.
Le categorie Ludico Motorio non avranno nessuna classifica, verranno esposti solo i tempi percorso.

LIVELOX

La gara sarà disponibile su LIVELOX dalle ore 14:00

PREMIAZIONI

Si svolgeranno *nei* pressi del Ritrovo, indicativamente alle ore 12.00.
Saranno premiati come da regolamento Tour Trevigiano, i primi tre classificati UNDER 16 delle categorie Bianco, Giallo e i primi tre delle classifiche Rosso e Nero, suddivisi tra maschi e femmine.

NOTE DEL TRACCIATORE:

Impedimenti zona arrivo

Segnaliamo che in prossimità della zona di arrivo, saranno presenti delle bancarelle mercato, indicate in carta, al meglio delle conoscenze possedute al momento della stampa mappe. Le strutture provvisorie non saranno comunque di impedimento al percorso.

Porre inoltre attenzione ad eventuali assembramenti di persone in zona arrivo,
in occasione della 49^a Mostra Mercato dei Marroni del Monfenera.

Rappresentate con simbolo: **714,0 Strutture Provvisoria**



Zone interdette

Sono presenti in zona gara alcune aree di Lavori in corso/Cantieri edili/Zone non attraversabili.

Saranno indicati in mappa i relativi spazi interdetti.

Rappresentate con simbolo: **709 Area vietata**

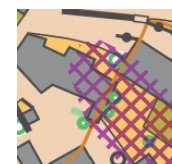

Barriere

In mappa saranno presenti delle barriere invalicabili

Rappresentate con simbolo: **708 Limite invalicabile**

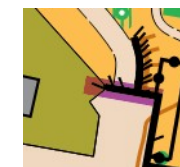

Schianti

Le recenti piogge hanno creato nuovi schianti, in particolare uno evidenziato in mappa, con il simbolo di siepe invalicabile, pur ostacolando il passaggio sul sentiero sono comunque aggirabili.

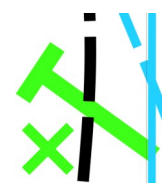

BUON DIVERTIMENTO A TUTTI!

RINGRAZIAMENTI

Si ringrazia per il sostegno all'iniziativa: Il Comune di Pederobba, la Pro Loco Pederobba, le Opere Pie d'Onigo e tutti i proprietari che hanno concesso il passaggio degli atleti all'interno dei propri terreni privati.



Con il Patrocinio del
Comune di Pederobba

