

COMUNICATO DI GARA

SABATO 6.9.2025

C-O RELAY

CAMPIONATO REGIONALE

DOMENICA 7.9.2025

C-O LONG

CAMPIONATO REGIONALE

E TROFEO EMILIA-ROMAGNA (7° PROVA)



WWW.POLMASI.IT/ORIENTEERING

CORNO ALLE SCALE (BO)

INFORMAZIONI GENERALI

SOCIETÀ ORGANIZZATRICE

Polisportiva Giovanni Masi ASD

Codice FISO: 0221

sede: via Nino Bixio, 12, 40033 - Casalecchio di Reno (BO)

sito della società: www.polmasi.it/orienteering

sito delle gare: linktr.ee/masi.ori

e-mail: orienteering@polmasi.it

Segreteria di gara: 3282860046 (WhatsApp)



COMITATO ORGANIZZATORE

Delegato tecnico FISO:	Daniele Guardini
Direttore di gara:	Samuele Curzio
Tracciatore:	Enrico Mannocci
Controllore:	Francesco Mariani
Responsabile di partenza:	Elisa Sgarzi
Responsabile dell'arrivo:	Paolo Lambertini
Segreteria:	Niccolò Santi
Elaborazione dati:	Giuliano Bignami
Logistica:	Martina Paone

EMBARCO

Zona interdetta agli allenamenti a partire dal 6 luglio 2025:

umap.openstreetmap.fr/it/map/embargo-6-7-settembre-campionato-regionale-long-e-1243304

Sarà sempre possibile percorrere le strade asfaltate e la sentieristica CAI, è invece vietato andare fuori dai sentieri con o senza l'uso di una mappa.

PROGRAMMA

Sabato 6 settembre 2025, Le Polle, *Campionato dell'Emilia-Romagna C-O Relay*:

14:00 ritrovo e apertura della segreteria.

15:00 lancio dei primi frazionisti.

15:15 – 16:15 partenze libere delle categorie individuali.

16:30 lancio dei secondi frazionisti che non hanno ricevuto il cambio.

18:00 premiazioni.

Domenica 7 settembre 2025, Madonna dell'Acero, *Campionato dell'Emilia-Romagna C-O Long e Trofeo Emilia-Romagna (7° prova)*:

09:00 ritrovo e apertura della segreteria.

10:00 prima partenza (con griglia di partenza).

12:30 premiazioni.

SISTEMA DI PUNZONATURA

Per tutte le categorie verrà utilizzato il sistema di punzonatura *Sport-Ident* con metodo *Air+* (touch-free).

Per le società dell'Emilia-Romagna, il noleggio delle *Si-Card* (**non** *Air+*) è gratuito; per le società delle altre regioni, il costo del noleggio è di €1,50.

INFORMAZIONI GENERALI

PAGAMENTO DELLE QUOTE DI ISCRIZIONE

Le quote di iscrizione vanno **pagate esclusivamente in anticipo** tramite bonifico bancario unico per ciascuna società (anche nel caso di iscrizioni in ritardo):

IT97B0707236670037000600298

intestato a Polisportiva Giovanni Masi asd

Causale: iscrizioni gare orienteering società XXXX

Inviare la **ricevuta di pagamento** all'indirizzo orienteering@polmasi.it **entro sabato 6 settembre 2025.**

L'organizzazione si riserva di accettare iscrizioni in ritardo per tutte le categorie, con una sovrattassa del 50% per le sole categorie agonistiche.

Cod.	Società	Quota	Iscritti
0098	ATLETICA INTERFLUMINA È PIÙ POMI	300,00	30
0120	OR. G. GALILEI	61,00	6
0165	POL. BESANESE	20,00	2
0174	VICENZA OR. TEAM	40,00	3
0202	OR. DOLOMITI	10,00	1
0206	POL. CIRCOLO DOZZA	52,00	5
0221	POL. G. MASI	618,00	52
0234	OR. SWALLOWS NOALE	54,00	4
0255	S CARCHIDIO-STROCCHI	40,00	2
0378	ORSA MAGGIORE	34,00	4
0392	SEMIPERDO OR. MANIAGO	10,00	1
0476	CORSAORIENTAMENTO CLUB ROMA	54,00	5
0560	G. S. OR. FOLGORE	51,00	6
0597	FIRENZE OR.	10,00	1
0610	OR. CLUB APPENNINO	95,00	9
0690	CRAL G.T.T.	22,00	2
0723	ORI MONTEFALCIONE	27,00	3
0757	PICCHIO VERDE	26,00	2
0761	ORIENTAMENTO	30,00	4
0792	ORILABRONICO	5,00	1
0793	OR. PARMA	35,00	4
0824	PARK WORLD TOUR ITALIA S.S.D. S.R.L.	108,00	11
0840	CSI SASSO MARCONI	135,00	17
0850	STELLA POLARE	51,00	6
0877	OTP-GEA OR. A.P.S.	10,00	1

RISTORO

È presente in gara solo la domenica.

RECLAMI

Saranno gestiti in conformità al Regolamento Tecnico Federale FISO. Non possono essere accettati reclami presentati oltre mezz'ora dalla pubblicazione delle classifiche ufficiali.

RISULTATI E LIVELOX

- I risultati saranno disponibili solo sulla TV in segreteria e online su *Oribos Live*.
- A gare concluse sarà possibile visualizzare le mappe e caricare le proprie tracce GPS su *Livelox*.

SI RINGRAZIANO

il FORNO di
Calzolari



PLESSI

SABATO: C-O RELAY

PARCHEGGI E ARENA

<https://goo.gl/maps/rpjsA5HKUmEMnRqF6>

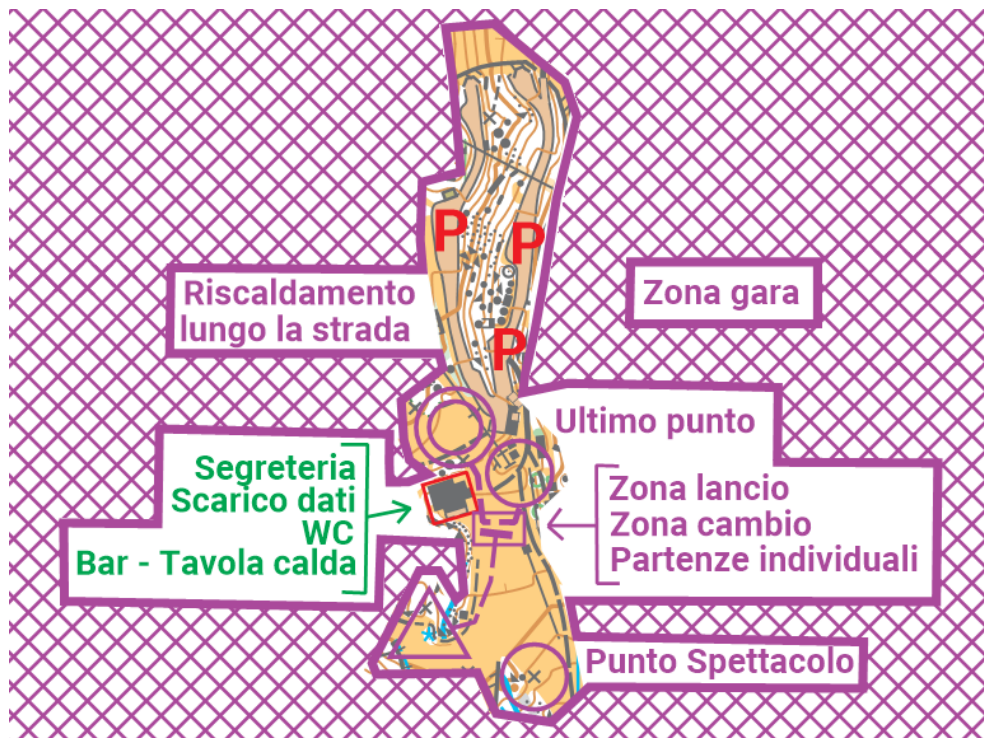

CATEGORIE E QUOTE

- Agonistiche (€5,00 per MW13 e €10,00 per le altre categorie): M13, W13, M17, W17, M20, W20, ME, WE, M35, W35, M55, W55.
- Non agonistiche (€5,00): Esordienti, Giallo, Rosso, M10, W10.

Per partecipare è obbligatorio il **tesseramento FISO**. Chi non è ancora tesserato dovrà portare il **certificato medico** agonistico (categorie agonistiche) o non agonistico (Giallo, Rosso, M10, W10). Per la sola categoria *Esordienti*, in quanto ludico motoria, non è necessario il certificato medico.

MAPPA

Parco Regionale Corno alle Scale, BO (C-O 1194): **scala 10.000** (scala 1:5000 per le sole categorie Esordienti, W10 e M10), **equidistanza 5 metri**, normativa ISOM 2017-2.

Formato A4 per tutte le categorie.

La mappa non sarà stampata su materiale anti spappolo e sarà pertanto imbustata (non lasciare assolutamente le buste lungo il percorso).



TERRENO DI GARA

Bosco ripido a tratti sassoso, prati dolci e mossi da colline e vaillette. È consigliato farsi il **tape**.

Lungo le **piste da sci** sono presenti delle **reti non attraversabili** (**è severamente vietato danneggiarle**), segnate in mappa con l'apposito simbolo: tenerne conto per le scelte di percorso.

SABATO: C-O RELAY

PETTORALE

Il pettorale con il nome del concorrente sarà presente esclusivamente sul retro della mappa di gara.

RISCALDAMENTO E ORARI DI PARTENZA

Il riscaldamento potrà essere fatto nelle aree dedicate (cfr. schema della pagina precedente).

- **14:45** apertura della pre-partenza.
- **15:00** partenza di tutti i primi frazionisti.
- **Dalle 15:15 alle 16:15** partenza libera con punching start per le categorie individuali.
- **16:30** partenza dei secondi frazionisti che non hanno ricevuto il cambio.

PUNTO SPETTACOLO, ULTIMI PUNTI E CAMBIO

Tutte le categorie a staffetta avranno il punto spettacolo (codice 39) e subito dopo la lanterna 100, dopo la quale:

- le categorie **M13, W13, W17 e W55** andranno **direttamente all'arrivo**.
- le altre categorie avranno un **loop** della durata di almeno 5 minuti prima di tornare a punzonare, per la seconda volta, la lanterna 100 e raggiungere poi l'arrivo.

I **secondi frazionisti** riceveranno la propria mappa di gara (**arrotolata** e con il **proprio pettorale** sul retro) all'**ingresso** della zona cambio, dopo aver fatto *clear* e *check*. Sarà consentito aprire la mappa solo dopo aver ricevuto il cambio dal proprio compagno di staffetta.

CARATTERISTICHE DEI PERCORSI

Categoria	Lunghezza	Dislivello	Categoria	Lunghezza	Dislivello
M10	1,6 km	60 m	W10	1,6 km	60 m
M13	2,9 km	140 m	W13	2,9 km	140 m
M17	3,8 km	250 m	W17	2,9 km	190 m
M20	4,3 km	270 m	W20	3,8 km	250 m
ME	4,7 km	290 m	WE	4,2 km	270 m
M35	4,2 km	270 m	W35	3,8 km	250 m
M55	3,8 km	250 m	W55	2,9 km	190 m
Rosso	3,3 km	230 m	Giallo	3,0 km	190 m
Eso Lungo	3,0 km	190 m	Eso Corto	1,6 km	60 m

Nelle categorie M10 e W10 è previsto il **ghosting** (accompagnamento senza suggerimenti) da parte di un adulto che abbia già concluso la sua gara o che non partecipi.

TEMPO MASSIMO

È di **90 minuti a frazione**, e comunque non meno del doppio del tempo della staffetta vincitrice.

PREMIAZIONI

Alle **18:00** saranno premiate le prime 3 staffette di ogni categoria agonistica e verrà dato un premio di partecipazione a tutti gli iscritti nelle categorie M10 e W10.

SABATO: C-O RELAY

GIURIA DI GARA

GRECO GIOVANNI

CSI SASSO MARCONI

GRECI CRISTIAN

ATLETICA INTERFLUMINA È PIÙ POMI

CASARIN ALESSANDRO

OR. SWALLOWS NOALE

RISERVE

GUARDINI DANIELE

ORSA MAGGIORE

BUSSI MAURO

S CARCHIDIO-STROCCHI

DOMENICA: C-O LONG

PARCHEGGI E ARENA

<https://maps.app.goo.gl/tdpcfpuUuoiPqYNA>



CATEGORIE E QUOTE

- Agonistiche (€5,00 per MW12-14 e €10,00 per le altre categorie): M12, W12, M14, W14, M18, W18, ME, WE, M35, W35, M55, W55.
- Non agonistiche (€5,00): Esordienti Corto, Esordienti Lungo, Giallo, Rosso, M10, W10, MB, WB.

Per partecipare è obbligatorio il **tesseramento FISO**. Chi non è ancora tesserato dovrà portare il **certificato medico** agonistico (categorie agonistiche) o non agonistico (Giallo, Rosso, M10, W10, MB, WB). Per le sole categorie *Esordienti Corto* e *Esordienti Lungo*, in quanto ludico motorie, non è necessario il certificato medico.

MAPPA

Parco Regionale Corno alle Scale, BO (C-O 1194): **scala 1:7500** (MW10, MW12, MW14, MW18, Giallo, W55, M55) / **10.000** (W18, W35, WE, M35, ME, M18, Rosso), **equidistanza 5 metri**, normativa ISOM 2017-2. **Formato A4** per tutte le categorie.

La mappa non sarà stampata su materiale anti spappolo e sarà pertanto imbustata (non lasciare assolutamente le buste lungo il percorso).

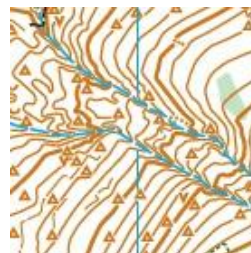

DOMENICA: C-O LONG

TERRENO DI GARA

Faggeta con alcuni **tratti più ripidi**, le **valli** che la attraversano possono essere piccole o molto impervie. Buona rete di sentieri in una parte di mappa, totale assenza nell'altra.

RISCALDAMENTO E PARTENZA

- Il **riscaldamento** potrà essere fatto nell'**area dedicata** (cfr. schemino).
- La **partenza** dista **2 minuti al passo** dal ritrovo.

CARATTERISTICHE DEI PERCORSI

Categoria	Lunghezza	Dislivello	Categoria	Lunghezza	Dislivello
M10	1,6 km	70 m	W10	1,6 km	70 m
M12	2,1 km	130 m	W12	2,1 km	130 m
M14	2,9 km	190 m	W14	2,9 km	190 m
M18	4,1 km	320 m	W18	3,2 km	240 m
ME	6,6 km	470 m	WE	4,5 km	370 m
M35	4,5 km	370 m	W35	3,2 km	230 m
M55	3,4 km	230 m	W55	3,0 km	190 m
Rosso	4,1 km	320 m	Giallo	2,9 km	190 m
Eso Lungo	2,1 km	130 m	Eso Corto	1,6 km	70 m

Nelle categorie M10 e W10 è previsto il **ghosting** (accompagnamento senza suggerimenti) da parte di un adulto che abbia già concluso la sua gara o che non partecipi.

TEMPO MASSIMO

È di **2 ore e 30 minuti**, e comunque non meno del doppio del tempo del vincitore.

PREMIAZIONI

Alle **12:30** saranno premiati i primi 3 classificati di ogni categoria agonistica e verrà dato un premio di partecipazione a tutti gli iscritti nelle categorie M10 e W10.

GIURIA DI GARA

SERGENTI CHIARA

POL. G. MASI

GRECI CRISTIAN

ATLETICA INTERFLUMINA È PIÙ POMI

DISSETTE PAOLO

OR. DOLOMITI

RISERVE

BALBONI MASSIMO

OR. CLUB APPENNINO

BERNAGOZZI MARISA

POL. G. MASI