

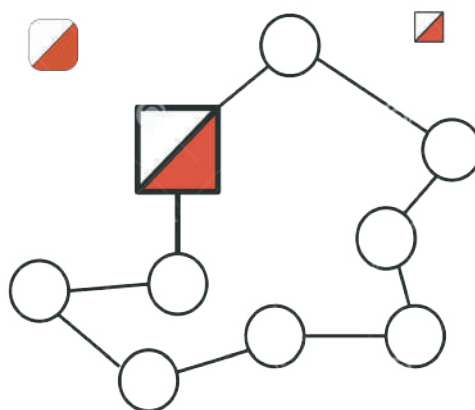

POLLINO
ORIENTEERING
BOLLETTINO 3

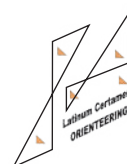

FEDERAZIONE
ITALIANA
SPORT
ORIENTAMENTO





FEDERAZIONE
ITALIANA
SPORT
ORIENTAMENTO



INFORMAZIONI GENERALI

Comitato organizzatore

Delegato Tecnico FISO:

IOF Event Advisor:

Coordinatore evento/event director:

Coordinatore logistico/logistics director:

Coordinatore tecnico/technical director:

Direttore di gara/race director:

Tracciatori/course setter:

Tracciatore training/course setter:

Controllori/controllers:

Cartografo/mapper:

Responsabile partenza/start:

Responsabile arrivo/finish:

Responsabile Centro Gara/event center director:

Segreteria/event office:

Elaborazione Dati/IT:

Pubbliche relazioni e promozione/public relations:

Rapporti internazionali/International relations:

Responsabile comunicazione/communications:

Addetto stampa/press officer:

Speaker:

Operatore drone/drone operator:

Francesco Giandomenico

Francesco Giandomenico

Sandro Passante

Angelo Napolitano

Armando Nuzzone

Tiziano Zanetello

Cristian Bellotto, Simone Grassi

Pietro Miracco

Valerio Pfister, Francesco Buselli, Armando Nuzzone,
Raffaele Micelli, Enrico Mele, Giovanni Izzi,

Pietro Miracco, Pino Di Tomaso

Francesco Buselli

Fulvio Lenarduzzi

Lorenzo Gecele

Sergio Senatore

Tina Lapenna, Maddalena Spingola

Daniele Guardini

Angelo Napolitano

Carmen Da Ros

Michele Capalbio

Massimo Nocito

Stefano Galletti

Antonello Viola

Società organizzatrici

ASD Sportleader

Contatto: Sandro Passante, +39 3386548124

associazione@sportleader.it

ASD Estrema Outdoor

Contatto: Armando Nuzzone, +39 3334955550

associazione@estrema.net

Polisportiva Valle Argentino

Contatto: Angelo Napolitano, +39 3487261605

valleargentino@email.it

info@pollinorienteering.it

www.pollinorienteering.it

XXX COPPA DEI PAESI LATINI

PROGRAMMA POLLINORIENTEERING 2025

Mercoledì 23 aprile

9.00 – 13.00	Accreditamento-Centro Gara	Catasta Pollino
14.00 – 17.00	Training middle	Piano di Novacco

Giovedì 24 aprile

9.00 – 13.00	Accreditamento	Catasta Pollino
16.00 – 18.00	Accreditamento	Mormanno
16.00 – 17.00	Cerimonia d'apertura (sfilata)	Mormanno
18.00 – 20.00	Training sprint	Mormanno (centro storico)

Venerdì 25 aprile

	Long WRE	Piano di Masistro
11.00	Ritrovo – Segreteria di gara	Masistro Park
12.00	Prima partenza	
14.00	Ultima partenza	
17.00	Chiusura gara	
17.30 – 18.00	Premiazioni	Catasta Pollino
19.00 – 21.00	Riunione annuale CPL 2025	Catasta Pollino

Sabato 26 aprile

	Sprint WRE	Rotonda (centro storico)
9.00	Ritrovo – Segreteria di gara	Villetta Comunale
10.00	Prima partenza	
11.00	Ultima partenza	
12.00	Chiusura gara	
12.30	Premiazioni	

Domenica 27 aprile

	Middle WRE	Piano Pedarreto
8.00	Ritrovo – Segreteria di gara	Rifugio Fasanelli
9.00	Prima partenza	
11.00	Ultima partenza	
13.00	Chiusura gara	
13.30	Premiazioni	
15.00	Premiazione finale CPL	Ente Parco del Pollino
16.00	Cerimonia di chiusura	Ente Parco del Pollino



INFORMAZIONI SULLE GARE

GARE

25/04/2025 COPPA ITALIA LONG CPL

LOCALITA' Masistro Park

MAPPA Piano di Masistro, Scala 1:15.000, eq. 5 m, 2024

AGGIORNAMENTO Francesco Buselli

TRACCIATORE Cristian Bellotto

TERRENO DI GARA

Il terreno delle gare in bosco è caratterizzato da vaste e maestose faggete vetuste, terreno generalmente ripido, con poche zone pianeggianti, con molti massi di tutte le dimensioni, così come gli elementi rocciosi, ma con un sottobosco abbastanza pulito, che consente una buona visibilità.



26/04/2025 SPRINT WRE CPL

LOCALITA' Rotonda

MAPPA Rotonda, scala 1:4000, eq. 2,5 m

CARTOGRAFO Francesco Buselli

TRACCIATORE Simone Grassi

TERRENO DI GARA

Il terreno è urbano, a circa 600 m s.l.m.

Gli atleti dovranno affrontare una parte di gara nella zona pianeggiante del paese, con parchi, spazi aperti, zone residenziali e strade aperte al traffico.

Una parte, invece, caratterizzata da scale in pietra, vicoli stretti e ripidi che, attraversando il centro storico, portano ai resti del castello, in cima alla collina rocciosa su cui è poggiato il paese. Prestare la massima attenzione per il traffico stradale e rispettare le regole del codice della strada

Per alcune categorie ci sarà un cambio mappa (la seconda parte stampata sul retro).



27/04/2025 CAMPIONATO ITALIANO WRE CPL MIDDLE

LOCALITA' Piano Pedarreto

MAPPA Piano Pedarreto, scala 1:10000, eq. 5 m

CARTOGRAFO Francesco Buselli

TRACCIATORE Cristian Bellotto

TERRENO DI GARA

Il terreno delle gare in bosco è caratterizzato da vaste e maestose faggete vetuste, terreno generalmente ripido, con poche zone pianeggianti, con molti massi di tutte le dimensioni, così come gli elementi rocciosi, ma con un sottobosco abbastanza pulito, che consente una buona visibilità.

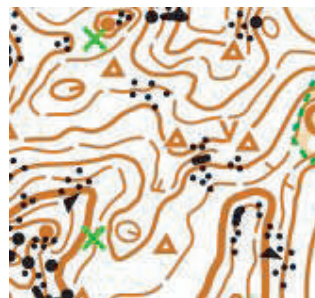

Mappe Training:

Piano di Novacco

Scala 1:15.000, eq. 5 m, 2024, agg. Francesco Buselli

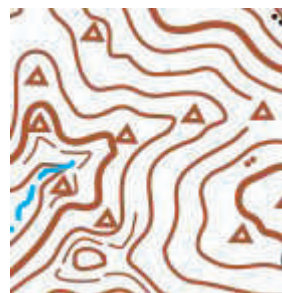

Mormanno

Scala 1:3000, eq. 2,5 m, 2024, cart. Francesco Buselli

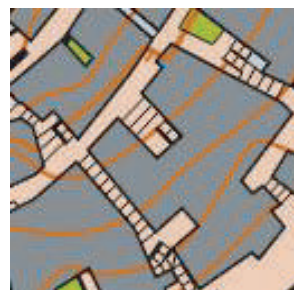

Catasta Pollino

LOCALITA' Contrada Campotenese,
INDIRIZZO SS 19, 87016 Morano Calabro (CS)

Coord.: 39.874634, 16.06534

Il Centro Gara è il luogo per:

- Accreditamento
- Punto informazioni
- Riunione dei capisquadra
- Riunione annuale della CPL



DISTANZE DAL CENTRO GARA

Rotonda	Km 14
Masistro	Km 9
Piano Pedarreto	Km 19
Mormanno	Km 9
Novacco	Km 9
Aeroporto Lamezia Terme	Km 148
Aeroporto di Napoli	Km 229
Aeroporto di Brindisi	Km 265
Aeroporto di Bari	Km 255

CENTRO GARA

Per raggiungere in auto Catasta Pollino uscire dall'autostrada E45 a Campotenese.

ARENA MASISTRO



ARENA

L'arena dista km 9 dal Centro Gara Catasta Pollino

Ritrovo e segreteria di gara in Masistro Park (39.82 820 - 16.04 167)

PARTENZA

La partenza è a 10 minuti al passo dall'arena: 0,5 km + 30 m

SCALA:

1:15000, equidistanza 5 m per M/W 20 - M/W ELITE

1:7500 fino a M/W 14 e sopra M/W 50

1:10000 per tutte le altre categorie

Ci saranno 3 punti di ristoro sul terreno per i percorsi più lunghi.

I pullman sosterranno presso il parcheggio di Catasta Pollino, da cui partirà il servizio navetta fino a Masistro Park; le auto potranno salire fino al parcheggio di Masistro Park.

ARENA ROTONDA



ARENA

L'arena dista 1,6 km dal parcheggio dell'Ente Parco Pollino Ritrovo e segreteria di gara nella Villetta Comunale (39.953907 - 16.038366)

PARTENZA

La partenza è nell'arena

SCALA: 1:4000 eq. 2,5 m per M/W Elite
1:3000 eq 2,5 m per tutte le altre categorie

Per raggiungere il ritrovo nella villetta comunale, gli atleti, lasciate le auto e i pullman al parcheggio dell'Ente Parco, percorreranno Corso Garibaldi (SP 28), via delle Frecce Tricolori e via Roma fino al Municipio.

ARENA PIANO PEDARRETO



ARENA

L'arena dista KM 19 dal Centro Gara Catasta Pollino e km 10 da Rotonda
Ritrovo e segreteria di gara presso Rifugio Fasanelli
(39.91780 - 16.09602)

PARTENZA

La partenza è a 30 minuti al passo dall'arena: 2 km + 150 m

SCALA: 1:10000, eq. 5 m, per M/W 20 - M/W ELITE
1:7500, eq. 5 m, per tutte le altre categorie

I pullman sosterranno presso il parcheggio dell'Ente Parco, da cui partirà il servizio navetta fino al Rifugio Fasanelli; le auto saliranno fino al Rifugio Fasanelli, parcheggiando lungo la carreggiata: per il ritorno faranno inversione di marcia sullo slargo antistante il Rifugio o proseguiranno sulla strada fino alla Cappella Madonna del Carmine, per poi prendere la SP 137 per Rotonda o per Catasta Pollino.

ARENA MORMANNO

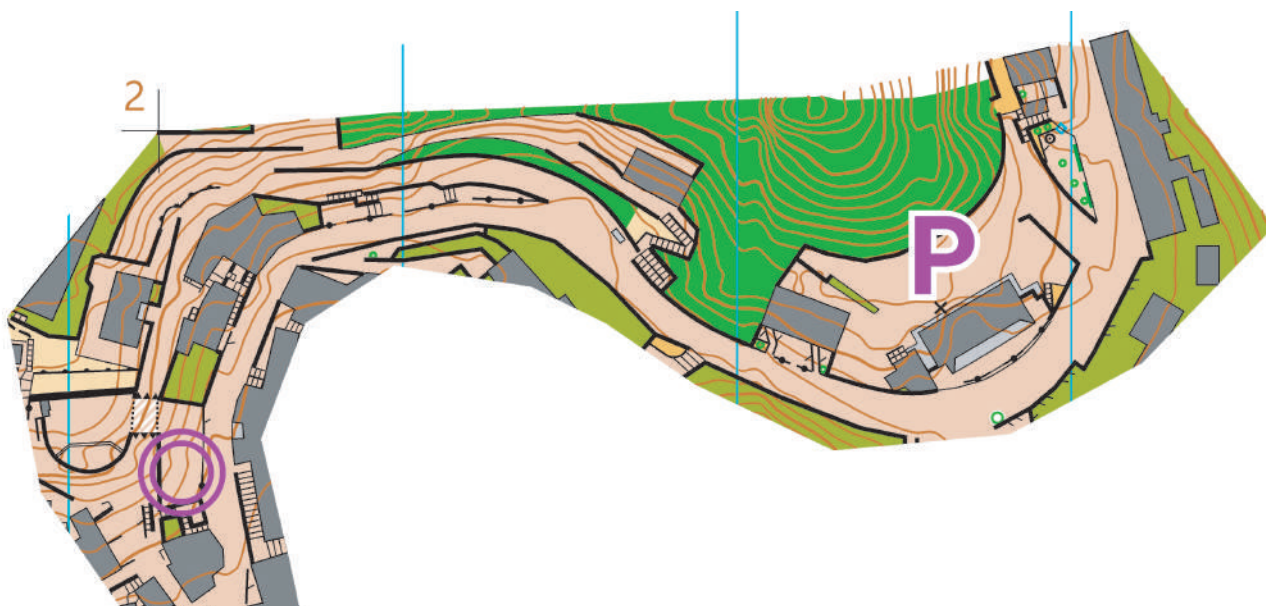

Arrivo: Piazzale via Roma - via Scesa Porta Laino

Scala: 1:3000, eq. 2,5 m

PARCHEGGIO CATASTA POLLINO



XXX COPPA DEI PAESI LATINI

PARCHEGGI ROTONDA





FEDERAZIONE
ITALIANA
SPORT
ORIENTAMENTO



ISCRIZIONI

Il termine delle iscrizioni è fissato alle 23:59 di Domenica 20 aprile 2025.

Tutte le gare sono classificate WRE, quindi gli atleti della categoria M/W Elite dovranno iscriversi obbligatoriamente tramite il sito IOF Eventor:

<https://eventor.orienteeing.org/Events>

Nelle altre categorie, i tesserati italiani dovranno segnalare le proprie iscrizioni esclusivamente tramite il sito FISO; gli atleti stranieri possono usare il form online pubblicato all'indirizzo:

<https://forms.gle/NRmMdEPiKz6iZqM28>

Per l'iscrizione ai Training gli atleti italiani (inclusi M/W Elite) dovranno utilizzare sempre il sito FISO; gli stranieri (inclusi M/W Elite) dovranno utilizzare il form online.

Le cartine possono essere ritirate presso il Centro Gara Catasta Pollino al costo di € 1 a cartina.

E' prevista una maggiorazione del 50% della quota di iscrizione dopo la data di scadenza.

PETTORALI

Si raccomanda agli atleti di munirsi di spille da balia.

SI-CARD

E' possibile noleggiare le SI-CARD al costo di 2€ per giorno: dovranno essere riconsegnate dopo l'ultima gara.

In caso di smarrimento, il costo addebitato sarà di 50€.

RISTORI

Al termine di ogni gara è previsto un punto di ristoro.

Nella gara long di Masistro sono previsti 3 punti di ristoro sul terreno per i percorsi più lunghi.

RISTORAZIONE

Presso il Centro Gara Catasta Pollino è operativo un punto ristoro con ristorante self service.

Agli atleti e accompagnatori, previa consegna del voucher (due per ogni atleta da ritirare in segreteria) è riservato uno sconto del 25% sul costo previsto dal menù.

Il Ristorante Baita dei Faggi a Piano di Novacco è aperto agli atleti e accompagnatori nei giorni 25 (solo a gara conclusa), 26 e 27 Aprile, previa prenotazione al numero +39 3472993543 signora Silvia.

AREA CAMPEGGIO

DolceDorme, area campeggio attrezzata per camper e tende, si trova a circa 3km da Rotonda.

Sito web: escursioninelpollino.it info e prenotazioni cell +39 3293421603 Carlo Marsico.

XXX COPPA DEI PAESI LATINI

LUNGHEZZA DEI PERCORSI

Coppa Italia WRE LC 2025 Long

Course	Controls	Length	Climb
M10 W10	11	2,0 km	80
M12 W12 Eso	10	2,0 km	90
W14 WC	11	2,9 km	130
M14 MC	11	3,0 km	150
M75 W75 W70	11	3,5 km	160
M70 M65 W65 W60	12	4,0km	180
W50 W55 Direct	15	4,4 km	230
M60 W16 WB	16	4,8 km	245
M55 M16 W45 W40 MB	17	5,6 km	355
M50 W35 W18 WA	18	6,1 km	370
M45 M18 MA	21	7,4 km	460
M40 W20	19	8,0 km	425
M20 WE M35	24	9,2 km	485
ME	29	11,7km	590

WRE LC 2025 Sprint

Course	Controls	Length	Climb
ME	22	3.2 km	105
WE	21	2.7 km	90
M10 W10	11	1.3 km	15
M12 W12 ESO	11	1.5 km	15
M14 W14	12	1.7 km	25
M16 W16	15	2.2 km	70
M35	21	2.5 km	85
W18 W20	18	2.1 km	75
M18 M20	21	2.4 km	90
M40 M45	14	2.3 km	80
M50 M55	14	2.0 km	75
W35 W40 M60	16	1.9 km	70
M65 M70 MB	15	1.8 km	65
W45 W50	12	1.8 km	65
W55 W60 W65 WB	10	1.7 km	60
W70 W75 M75	9	1.6 km	60
DIRECT	15	2.2 km	70

Campionato Italiano WRE LC 2025 Middle

Course	Controls	Length	Climb
M10 W10	8	1,4 km	15 m
M12 W12 Eso	9	1,7 km	30 m
W14 WB	10	2,4 km	80 m
M14 MB	11	2,6 km	80 m
M75 W75 W70	12	2,5 km	70 m
M70 M65 W60 W65	14	2,8 km	105 m
M60 W55 Direct	13	3,1 km	130 m
W50 W16	12	3,4 km	170 m
M55 M16 W45 W40	17	3,5 km	165 m
M50 W18 W35	16	3,7 km	190 m
M45 M18	18	3,9 km	205 m
M40 W20	16	4,4 km	240 m
M35 M20 WE	17	4,5 km	200 m
ME	18	5,1 km	275 m