

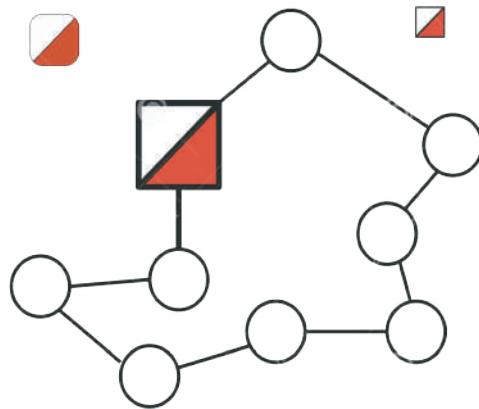

POLLINO
ORIENTEERING
BOLLETTINO 2



FEDERAZIONE
ITALIANA
SPORT
ORIENTAMENTO





FEDERAZIONE
ITALIANA
SPORT
ORIENTAMENTO



INFORMAZIONI GENERALI

Comitato organizzatore

Delegato Tecnico FISO:

IOF Event Advisor:

Coordinatore evento/event director:

Coordinatore logistico/logistics director:

Coordinatore tecnico/technical director:

Direttore di gara/race director:

Tracciatori/course setter:

Controllori/controllers:

Cartografo/mapper:

Responsabile partenza/start:

Responsabile arrivo/finish:

Responsabile Centro Gara/event center director:

Segreteria/event office:

Elaborazione Dati/IT:

Pubbliche relazioni e promozione/public relations:

Rapporti internazionali/International relations:

Responsabile comunicazione/communications:

Addetto stampa/press officer:

Speaker:

Operatore drone/drone operator:

Francesco Giandomenico

Francesco Giandomenico

Sandro Passante

Angelo Napolitano

Armando Nuzzone

Tiziano Zanetello

Cristian Bellotto, Simone Grassi,

Francesco Buselli, Pietro Miracco

Valerio Pfister, Francesco Buselli, Armando Nuzzone,

Raffaele Micelli, Enrico Mele, Giovanni Izzi,

Pietro Miracco, Pino Di Tomaso

Francesco Buselli

Fulvio Lenarduzzi

Lorenzo Gecele

Sergio Senatore

Tina Lapenna, Maddalena Spingola

Daniele Guardini

Angelo Napolitano

Carmen Da Ros

Michele Capalbio

Massimo Nocito

Stefano Galletti

Antonello Viola

Società organizzatrici

ASD Sportleader

Contatto: Sandro Passante, +39 3386548124

associazione@sportleader.it

ASD Estrema Outdoor

Contatto: Armando Nuzzone, +39 3334955550

associazione@estrema.net

Polisportiva Valle Argentino

Contatto: Angelo Napolitano, +39 3487261605

valleargentino@email.it

info@pollinorientering.it

www.pollinorientering.it

XXX COPPA DEI PAESI LATINI

PROGRAMMA POLLINORIENTEERING 2025

Mercoledì 23 aprile

9.00 – 13.00	Accreditamento-Centro Gara	Catasta Pollino
14.00 – 17.00	Training middle	Piano di Novacco

Giovedì 24 aprile

9.00 – 13.00	Accreditamento	Catasta Pollino
16.00 – 18.00	Accreditamento	Mormanno
16.00 – 17.00	Cerimonia d'apertura (sfilata)	Mormanno
18.00 – 20.00	Training sprint	Mormanno (centro storico)

Venerdì 25 aprile

11.00	Long WRE Ritrovo – Segreteria di gara	Piano di Masistro Masistro Park
12.00	Prima partenza	
14.00	Ultima partenza	
17.00	Chiusura gara	
17.30 – 18.00	Premiazioni	Catasta Pollino
19.00 – 21.00	Riunione annuale CPL 2025	Catasta Pollino

Sabato 26 aprile

9.00	Sprint WRE Ritrovo – Segreteria di gara	Rotonda (centro storico) Villetta Comunale
10.00	Prima partenza	
11.00	Ultima partenza	
12.00	Chiusura gara	
12.30	Premiazioni	

Domenica 27 aprile

8.00	Middle WRE Ritrovo – Segreteria di gara	Piano Pedarreto Rifugio Fasanelli
9.00	Prima partenza	
11.00	Ultima partenza	
13.00	Chiusura gara	
13.30	Premiazioni	
15.00	Premiazione finale CPL	Ente Parco del Pollino
16.00	Cerimonia di chiusura	Ente Parco del Pollino

CATEGORIE E QUOTE GARA

Venerdì 25 aprile, Long WRE

Coppa Italia - CPL

Categorie non agonistiche:

M/W10, Esordienti, Direct

Categorie agonistiche:

M/W12, M/W14, M/W16, M/W18, M/W20,
M/WElite, M/W35, M/W40, M/W45, M/W50, M/W55,
M/W60, M/W65, M/W70, M/W75, M/WA, M/WB, M/WC

Sabato 26 aprile, Sprint WRE - CPL

Categorie non agonistiche:

M/W10, Esordienti, Direct

Categorie agonistiche:

M/W12, M/W14, M/W16, M/W18, M/W20,
M/WElite, M/W35, M/W40, M/W45, M/W50, M/W55,
M/W60, M/W65, M/W70, M/W75, M/WB

Domenica 27 aprile, Middle WRE

Campionato Italiano - CPL

Categorie non agonistiche:

M/W10, Esordienti, Direct

Categorie agonistiche:

M/W12, M/W14, M/W16, M/W18, M/W20, M/WElite,
M/W35, M/W40, M/W45, M/W50, M/W55, M/W60,
M/W65, M/W70, M/W75, M/WB

Categorie per le rappresentative CPL

M/WSenior, M/WJunior (nati nel 2005 o dopo),
M/WCadetti (nati nel 2007 o dopo)

Quote d'iscrizione di ogni gara:

M/W10, M/W12, M/W14, M/W16, M/W75

Esordienti, Direct: € 7

Altre categorie: € 15 (bosco), € 12 (sprint)

Nessuna quota è dovuta per le rappresentative ufficiali CPL



FEDERAZIONE
ITALIANA
SPORT
ORIENTAMENTO

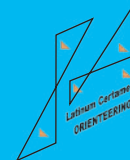

ISCRIZIONI

Il termine delle iscrizioni è fissato alle 23:59 di Domenica 20 aprile 2025

Tutte le gare sono classificate WRE, quindi gli atleti della categoria M/WElite dovranno iscriversi obbligatoriamente tramite il sito IOF Eventor:

<https://eventor.orienteeing.org/Events>

Nelle altre categorie, i tesserati italiani dovranno segnalare le proprie iscrizioni esclusivamente tramite il sito FISO; gli atleti stranieri possono usare il form online pubblicato all'indirizzo:

<https://forms.gle/NRmMdEPiKz6iZqM28>

Per l'iscrizione ai Training gli atleti italiani (inclusi M/W Elite) utilizzano sempre il sito FISO; gli stranieri (inclusi M/W Elite) utilizzano il form online.

Le cartine possono essere ritirate presso il Centro Gara Catasta Pollino al costo di € 1 a cartina.

Pagamento

Le quote d'iscrizione devono essere pagate solo tramite bonifico a:

Cod.Bic.: ETICIT22XXX

Iban: IT38V0501803400000012500831

c.c. presso Banca Etica, filiale di Napoli

Intestato a: Polisportiva Valleargentino ASD

Causale: Iscrizione Pollinorienteeing 2025

Il riepilogo delle quote dovute per ciascun club verrà caricato online dopo la scadenza delle iscrizioni: si prega di attendere e controllare l'importo prima del pagamento.

Si prega di inviare la ricevuta del pagamento a:

info@pollinorienteeing.it

XXX COPPA DEI PAESI LATINI

INFORMAZIONI SULLE GARE

GARE

25/04/2025 COPPA ITALIA LONG CPL

LOCALITA' Masistro

MAPPA Piano di Masistro, Scala 1:10.000, eq. m5, 2024

AGGIORNAMENTO Francesco Buselli

TRACCIATORE Cristian Bellotto

TERRENO DI GARA

Masistro

Il terreno delle gare in bosco è caratterizzato da vaste e maestose faggete vetuste, terreno generalmente ripido, con poche zone pianeggianti, con molti massi di tutte le dimensioni, così come gli elementi rocciosi, ma con un sottobosco abbastanza pulito, che consente una buona visibilità.



26/04/2025 SPRINT WRE CPL

LOCALITA' Rotonda

MAPPA Rotonda, scala 1:3000, eq. 2,5 m

CARTOGRAFO Francesco Buselli

TRACCIATORE Simone Grassi

TERRENO DI GARA

Il terreno è urbano, a circa 600 m s.l.m.

Gli atleti dovranno affrontare una parte di gara nella zona pianeggiante del paese, con parchi, spazi aperti, zone residenziali e strade aperte al traffico.

Una parte, invece, caratterizzata da scale in pietra, vicoli stretti e ripidi che, attraversando il centro storico, portano ai resti del castello, in cima alla collina rocciosa su cui è poggiato il paese. Prestare la massima attenzione per il traffico stradale e rispettare le regole del codice della strada

Per alcune categorie ci sarà un cambio mappa (la seconda parte stampata sul retro).



27/04/2025 CAMPIONATO ITALIANO WRE CPL MIDDLE

LOCALITA' Piano Pedarreto

MAPPA Piano Pedarreto, scala 1:10000, eq 5m

CARTOGRAFO Francesco Buselli

TRACCIATORE Cristian Bellotto

TERRENO DI GARA

Piano Pedarreto

Il terreno delle gare in bosco è caratterizzato da vaste e maestose faggete vetuste, terreno generalmente ripido, con poche zone pianeggianti, con molti massi di tutte le dimensioni, così come gli elementi rocciosi, ma con un sottobosco abbastanza pulito, che consente una buona visibilità.

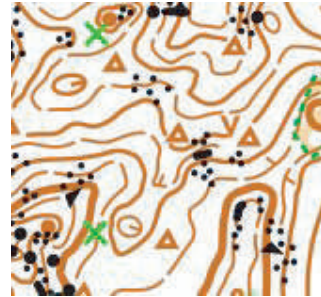

Mappe Training:

Piano di Novacco

Scala 1:10.000, eq. m5, 2024, agg. Francesco Buselli

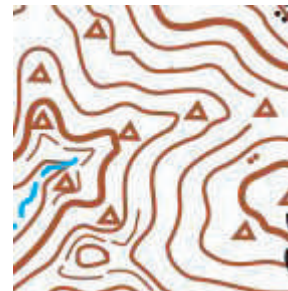

Mormanno

Scala 1:10.000, eq. m2,5, 2024, cart. Francesco Buselli

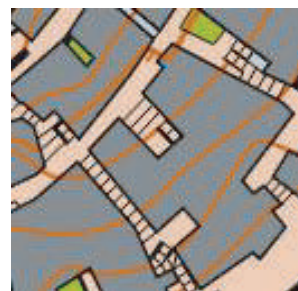

CENTRO GARA

Catasta Pollino

LOCALITA' Contrada Campotenese,
INDIRIZZO SS 19, 87016 Morano Calabro (CS)

Coord.: 39.874634, 16.06534

Il Centro Gara è il luogo per:

- Accreditamento
- Punto informazioni
- Riunione dei capisquadra
- Riunione annuale della CPL



DISTANZE DAL CENTRO GARA

Rotonda	Km 14
Masistro	Km 9
Piano Pedarreto	Km 19
Mormanno	Km 9
Novacco	Km 9
Aeroporto Lamezia Terme	Km 148
Aeroporto di Napoli	Km 229
Aeroporto di Brindisi	Km 265
Aeroporto di Bari	Km 255

ALLOGGI

Per prenotare, contattare:

VIAGGI DELL'ARCA – Tour Operator info@viaggidellarca.it +39 3288278737

VISTI

Il prerequisite per l'ingresso in Italia è il passaporto valido.

Per i viaggiatori provenienti da determinati paesi è necessario un visto o ulteriori documenti,

Ulteriori informazioni sul sito:

www.pollinorienteering.it

COPPA DEI PAESI LATINI POLLINORIENTEERING 2025

Modulo di iscrizioni nominative delle rappresentative ufficiali CPL NAZIONE _____

Cat.	COMPETITOR	N° Passport	SPORTident	Birthday
W Cadet.				
M Cadet.				
W Junior				
M Junior				
W Senior				
M Senior				
Accomp.				
Accomp.				

ISCRIZIONI / ENTRIES

<https://forms:gle/NRmMdEPiKz6iZqM28>

<https://eventor.orienteeing.org/Events>

Inviare il modulo compilato a Josè Angel Nieto Poblete, Presidente CPL

janietopo@gmail.com

Federazione Italiana Sport Orientamento

info@fiso.it

info@pollinorienteeing.it

DATA DI ARRIVO / ARRIVAL DATE _____

ORA APPROSSIMATIVA / APPROXIMATE TIME _____

DATA DI PARTENZA / DEPARTURE DATE _____

ORA APPROSSIMATIVA / APPROXIMATE TIME _____

TERMINE ISCRIZIONI / DEADLINE ENTRIES:

Il termine delle iscrizioni è fissato alle 23:59 di **Domenica 20 aprile 2025**

LUNGHEZZA DEI PERCORSI

Coppa Italia WRE LC 2025 Long

Course	Controls	Length	Climb
M10 W10	11	2,0 km	30
M12 W12 Eso	10	2,0 km	40
W14 WC	12	2,6 km	60
M14 MC	11	3,0 km	70
M75 W75 W70	13	3,6 km	140
M70 M65 W65 W60	15	4,1 km	170
M60 W55 Direct	15	4,4 km	190
W50 W16 WB	17	4,8 km	210
M55 M16 W45 W40 MB	18	5,6 km	250
M50 W35 W18 WA	19	6,4 km	280
M45 M18 MA	22	7,4 km	300
M40 W20	20	8,1 km	350
M20 WE M35	25	9,2 km	400
ME	31	11,8km	600

WRE LC 2025 Sprint

Course	Controls	Length	Climb
ME	22	3.2 km	105
WE	21	2.7 km	90
M10 W10	11	1.3 km	15
M12 W12 ESO	11	1.5 km	15
M14 W14	12	1.7 km	25
M16 W16	15	2.2 km	70
M35	21	2.5 km	85
W18 W20	18	2.1 km	75
M18 M20	21	2.4 km	90
M40 M45	14	2.3 km	80
M50 M55	14	2.0 km	75
W35 W40 M60	16	1.9 km	70
M65 M70 MB	15	1.8 km	65
W45 W50	12	1.8 km	65
W55 W60 W65 WB	10	1.7 km	60
W70 W75 M75	9	1.6 km	60
DIRECT	15	2.2 km	70

Campionato Italiano WRE LC 2025 Middle

Course	Controls	Length	Climb
M10 W10	8	1,4 km	15 m
M12 W12 Eso	9	1,7 km	30 m
W14 WB	10	2,4 km	80 m
M14 MB	11	2,6 km	80 m
M75 W75 W70	12	2,5 km	70 m
M70 M65 W60 W65	14	2,8 km	105 m
M60 W55 Direct	13	3,1 km	130 m
W50 W16	12	3,4 km	170 m
M55 M16 W45 W40	17	3,5 km	165 m
M50 W18 W35	16	3,7 km	190 m
M45 M18	18	3,9 km	205 m
M40 W20	16	4,4 km	240 m
M35 M20 WE	17	4,5 km	200 m
ME	18	5,1 km	275 m

CENTRO GARA

Mercoledì 23 e Giovedì 24 aprile il Centro Gara sarà situato presso Catasta Pollino.
Nei giorni di gara il Centro Gara sarà presso il luogo della gara.

GRIGLIE DI PARTENZA E RISULTATI

Le griglie di partenza e I risultati LIVE sono disponibili in arena e in internet sul sito
<https://app.liveresults.it/latinumcertamen2025>

PETTORALI

Ad ogni concorrente iscritto sarà assegnato un pettorale, su cui sarà indicato l'orario di partenza di ogni gara.
I pettorali dovranno essere ritirati dalle società presso la segreteria del Centro Gara o delle arene di gara.
Si consiglia di scrivere sul retro del pettorale informazioni mediche utili in caso di soccorso.

STAMPA MAPPE

Tutte le mappe di gara sono stampate sul formato A4 utilizzando la stampa digitale CMYK su carta blueback,
per cui non c'è bisogno di busta di plastica.
La scala delle mappe di gara sarà pubblicata nel bollettino 3.

DESCRIZIONE PUNTI

Disponibile alla partenza e sulla mappa.

CRONOMETRAGGIO E PUNZONATURA

Per tutte le categorie verrà utilizzato il sistema di punzonatura Sport-ident; sarà attivato il metodo Air+ (touch-free).

Non sono disponibili SIAC per il noleggio : è possibile noleggiare solo le Sicard classiche.

Il codice del punto di controllo è presente solo sulle stazioni Sportident. Nel caso di stazione non funzionante è necessaria la punzonatura manuale sulla propria mappa.

CAMBIO SICARD-SIAC

Si prega di comunicare al Centro Gara eventuali modifiche alla propria Sicard/SIAC prima della partenza: il cambio è gratuito.

GPS

Il live tracking sarà disponibile per le categorie MW Elite presso la segreteria della prima gara, a Masistro. Gli atleti Elite di tutte le gare devono essere preparati a portare con sé un localizzatore GPS. Il dispositivo verrà portato sulla schiena dell'atleta in un'imbracatura elastica. Per motivi igienici tutti gli atleti devono portare la propria imbracatura. In caso di necessità, l'imbracatura sarà disponibile in segreteria. Il localizzatore GPS dovrà essere riconsegnato al termine della gara long presso la segreteria di gara (Rifugio Fasanelli).

PARTENZA RITARDATARI

I concorrenti che saranno in ritardo dovranno avvisare l'addetto e seguire una diversa procedura (far controllare il pettorale e prendere la descrizione punti).

I ritardatari dovranno aspettare che l'addetto autorizzi a prendere la propria mappa e a prendere il via.

Il tempo di partenza del concorrente ritardatario non verrà variato e rimarrà quello previsto dalla griglia di partenza, a meno che il ritardo sia dovuto all'organizzazione.

MAPPE ALL'ARRIVO

Nelle gare in bosco ai concorrenti è consentito conservare la propria mappa dopo l'arrivo, invece al termine della gara sprint la mappa verrà depositata nella borsa della squadra.

Il responsabile di società potrà ritirare la borsa con le mappe dopo l'ultima partenza.

Chiediamo di rispettare i principi del fair play e di non mostrare la mappa ad un concorrente non ancora partito.

RITIRI E TEMPO MASSIMO

I concorrenti che intendono ritirarsi dovranno oltrepassare il traguardo (spegnendo il SIAC).

Il tempo massimo è di 3 ore per la prima gara, di 1 ora per la seconda e di 2 ore per la terza.

Dopo 3, 1 e 2 ore rispettivamente dall'ultima partenza, i punti di controllo saranno ritirati.

RISTORI

Al termine di ogni gara c'è un punto di ristoro.

Nel primo giorno ci sono 2 punti di ristoro sul terreno per i percorsi più lunghi.



FEDERAZIONE
ITALIANA
SPORT
ORIENTAMENTO



PREMIAZIONI

Al termine di ogni gara verrà effettuata la cerimonia di premiazione di giornata.

Quella della prima gara si terrà presso il Centro Gara Catasta Pollino, le altre due presso l'arena di gara.

Nella premiazione di giornata saranno premiati i primi 6 atleti classificati nelle categorie MW21E, i primi 3 atleti classificati nelle altre categorie e per la CPL i primi 3 atleti classificati nelle categorie MWCadetti, MWJunior e MWSenior.

Nella gara SPRINT, in caso di tempo piovoso, le premiazioni si terranno nel Cinema-Teatro di Rotonda.

Agli iscritti nelle categorie MW10, Esordienti e Direct sarà consegnato dalla segreteria un attestato di partecipazione.

Alle Società con almeno 5 atleti iscritti verrà consegnato un gagliardetto ricordo della manifestazione.

Nella premiazione finale della CPL, che si terrà nella sede dell'Ente Parco del Pollino, sarà consegnata la XXX Coppa dei Paesi Latini alla prima rappresentativa classificata, targhe e diplomi alle altre rappresentative.

Al termine delle premiazioni, cerimonia di chiusura del Latinum Certamen.

GIURIA

Componenti della Giuria per tutte le gare in un successivo comunicato.

REGOLE

L'evento sarà giudicato secondo i regolamenti della IOF, della FISO e della Coppa dei Paesi Latini.

RECLAMI

I reclami devono essere presentati presso la segreteria di gara e indirizzati al Direttore di gara, che li gestirà in conformità al par.3.7 del RTF FISO.

Non saranno accettati reclami presentati oltre 30' dalla ufficializzazione delle classifiche.

PRIMO SOCCORSO

E' prevista assistenza medica con ambulanza alla partenza e all'arrivo.

Se assumete regolarmente farmaci o soffrite di allergia ad alto rischio (ai farmaci o alle punture di insetti), informate il medico di gara e portate con voi i vostri farmaci salvavita durante la gara. Sul retro del pettorale potete fornire informazioni cliniche utili in caso di soccorso.

Vi ricordiamo, infine, che se notate qualcuno che ha bisogno di assistenza, dovete interrompere la vostra gara e prestare soccorso.

TRAINING

Ci sono due training e sono in autonomia: verranno posizionate sul terreno soltanto le lanterne e le mappe stampate con la descrizione dei punti di controllo potranno essere ritirate presso il Centro Gara Catasta Pollino al costo di 1 euro ciascuna.

XXX COPPA DEI PAESI LATINI

AREE PERICOLOSE E ZONE PROIBITE

Alcune aree sono indicate sulla mappa e/o sul terreno come vietate. Per la propria sicurezza e per preservare la natura e la sostenibilità ambientale dell'orienteeing è obbligatorio rispettare queste segnalazioni, pena la squalifica.

AREE EMBARGATE

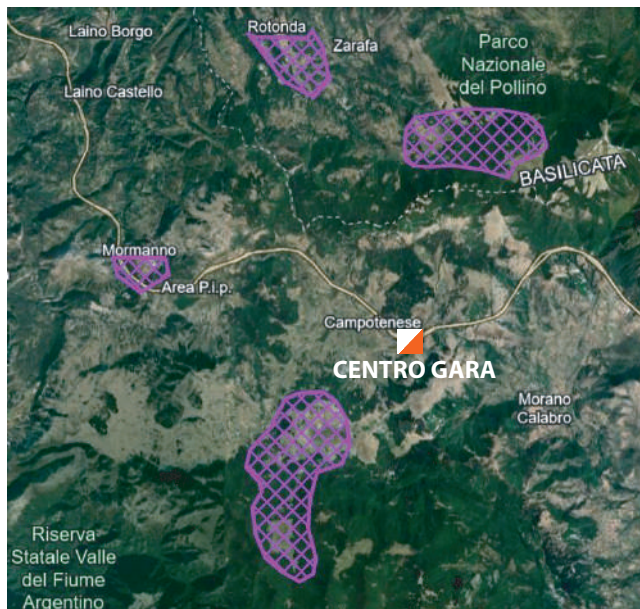

CAMPEGGIO

E' vietato il campeggio per tutto Piano Pedarreto e Masistro-Novacco. Nei giorni di gara le auto e i camper potranno sostare solo nelle aree di parcheggio stabilite. Sono consentite le tende solo nelle arene.

ANTI-DOPING

Il doping è vietato. Gli organizzatori dell'evento si impegnano a supportare le autorità antidoping nel loro lavoro. Si applicano le regole antidoping IOF (1 gennaio 2021) e il codice mondiale antidoping 2021. I controlli antidoping possono essere effettuati in qualsiasi momento durante le competizioni secondo le procedure descritte nello Standard Internazionale di Test e Investigazioni WADA. Gli atleti selezionati per il controllo antidoping devono portare un documento di riconoscimento ufficiale con foto all'area del test antidoping. L'atleta deve eventualmente presentare l'esenzione per uso terapeutico personale (TUE), se applicabile. E' responsabilità dei concorrenti ottenere il certificato TUE richiesto (§26.3). Ulteriori informazioni sulla pagina web antidoping dell'IOF.

ASSICURAZIONE

Gli organizzatori declinano ogni responsabilità che potrebbe derivare dalla partecipazione alle gare e ai training dell'evento. Ciascuno partecipa a proprio rischio ed è responsabile della propria copertura assicurativa (malattia e infortunio).

CLIMA

Il clima sul Pollino nel mese di aprile è moderatamente fresco e ventoso, con una temperatura media che oscilla tra i 7°C e i 15°C. La precipitazione media è attorno ai 43 mm. Nei giorni di gara il sole sorge alle ore 6.03 e tramonta alle ore 19.43.



FEDERAZIONE
ITALIANA
SPORT
ORIENTAMENTO



RISTORAZIONE

Presso il Centro Gara Catasta Pollino è operativo un punto ristoro con ristorante self service. Agli atleti e accompagnatori, previa esibizione del pettorale di gara o della lista di Società, è riservato uno sconto del 25% sul costo previsto dal menù, che è possibile visualizzare sul sito catastapollino.com

PARCHEGGI

Venerdì 25 aprile parcheggio presso Centro Gara Catasta Pollino (39.88045, 16.06376) e Masistro Park (39.82820, 16.04167)

Sabato 26 aprile parcheggio presso Ente Parco del Pollino a Rotonda;

Domenica 27 aprile parcheggio presso Ente Parco del Pollino a Rotonda e presso Rifugio Fasanelli (39.91730, 16.09605).

A causa di problemi di viabilità, l'accesso al parcheggio per le gare in bosco è consentito solo ad auto, minibus e camper.

Le squadre che intendono utilizzare i pullman potranno usufruire, previa comunicazione all'organizzazione entro il 10 aprile, del servizio navetta gratuito dal parcheggio stabilito (Centro Gara Catasta Pollino e Ente Parco del Pollino) all'arena delle gare.

WC

I bagni sono presenti nella zona di ritrovo.

TEMPO LIBERO

Gli atleti e i loro accompagnatori potranno godere il tempo tra una gara e l'altra; il territorio offre innumerevoli servizi per gli amanti degli sport all'aria aperta e delle esperienze autentiche (su iscrizione): parco avventura (Masistro Park), cicloturismo (Masistro Bike), trekking (Masistro Park), escursioni speleologiche (Masistro Park), esperienza enogastronomica (Masistro Park), rafting, trekking fluviale, arrampicata, parapendio, visite nei piccoli borghi (I Viaggi dell'Arca).

PRESCRIZIONI

All'arrivo, nell'area di parcheggio, in qualsiasi parte del campo, gli organizzatori e i forestali vietano severamente di fumare, accendere fuochi e usare fiamme libere.

Rispettare l'ambiente e non abbandonare nel bosco i rifiuti, da differenziare nei rispettivi contenitori. Non entrare nel campo di gara. E' consentito piantare tende solo nelle zone stabilite dall'organizzazione; depositare borse ed effetti personali esclusivamente nella zona di ritrovo, in particolar modo nella gara sprint. Prestare la massima attenzione al traffico di veicoli e pedoni.

INFORMAZIONI

Registrandosi, i partecipanti accettano che le foto e le registrazioni video scattate durante le gare possano essere pubblicate su media cartacei ed elettronici, incluso internet, salvo diversamente specificato per iscritto.

Gli organizzatori raccomandano ai partecipanti di controllare la propria salute presso una struttura sanitaria prima di prendere parte alla competizione. Registrandosi, le società, gli allenatori e gli atleti confermano di essersi sottoposti a un controllo sanitario, di essere consapevoli dei potenziali rischi per la vita e la salute e di assumersi la piena responsabilità della partecipazione, compresi i rischi di complicazioni per la salute. Accettano inoltre di non ritenere gli organizzatori responsabili per eventuali problemi correlati.

NOTA

Nel bollettino 3 saranno pubblicate:

le arene di gara - la scala delle mappe di gara - la composizione della Giuria

XXX COPPA DEI PAESI LATINI