

BOLETTINO 2



FEDERAZIONE
ITALIANA
SPORT
ORIENTAMENTO

21 ottobre 2023
FINALE COPPA ITALIA SPRINT

****World Ranking Event****
Bolzaneto (Genova)

22 ottobre 2023
**CAMPIONATI ITALIANI A
STAFFETTA**

Piani di Praglia (Ge)



INFORMAZIONI GENERALI

PROGRAMMA GARE

Sabato 21 ottobre – FINALE COPPA ITALIA SPRINT – Genova Bolzaneto

[44.458661, 8.901441](https://www.woc2026.it)

13.00 apertura segreteria

15.00 prima partenza

18.00 premiazioni

Domenica 22 ottobre – CAMPIONATI ITALIANI A STAFFETTA – Piani di Praglia

[44.5176177, 8.7943046](https://www.woc2026.it)

8.30 apertura segreteria

10.00 prima partenza

14.00 premiazioni

COMITATO ORGANIZZATORE

info@woc2026.it

Event director: Gianluca Carbone
gianluca.carbone@woc2026.it / +393356966752

IOF Event Adviser: Simone Grassi (sprint)
Delegato tecnico: Ivano Benini
Direttore gara: Aaron Gaio (sprint)
Andrea Immovilli (staffetta)
Tracciatore: Alessio Tenani (sprint)
Emiliano Corona (staffetta)
Controllore: Marcello Lambertini (sprint)
Enrico Gottardo (staffetta)
Enrico Immovilli (staffetta)
Segreteria: Elena Lutaj
Elaborazione dati: Daniele Guardini
Speaker: Stefano Galletti



CON LA COLLABORAZIONE TECNICA DI:

**polisportiva
besanese**



Si ringrazia per il supporto ricevuto il Municipio V di Genova Valpocevera

<https://smart.comune.genova.it/municipio5>



E inoltre per la preziosa e gentile ospitalità la Parrocchia di San Francesco d'Assisi a Bolzaneto ed in particolare Padre Renato

<https://www.facebook.com/sanfrancesco.allachiappetta>

PAGAMENTO ISCRIZIONI

Le iscrizioni vanno pagate in anticipo tramite bonifico bancario, unico per ciascuna società. Sono pubblicate le liste iscritti per società con rispettive quote, si prega di controllare la correttezza della quota prima di procedere al pagamento.

IBAN:

IT55E0538701411000003861810

COMITATO GENOVA 2026 A.S.D.

Causale: iscrizioni società XXXX

SISTEMA DI PUNZONATURA

Per tutte le categorie verrà utilizzato il sistema di punzonatura Sport-Ident, sarà attivato il metodo Air+ (touch-free).

Sono disponibili Sport-Ident a noleggio (no Air+) al costo di 2 € al giorno.

PETTORALI

Nelle buste di società sarà consegnato un pettorale con riportato il numero e l'orario di partenza di ogni atleta. È obbligatorio indossarlo in maniera visibile senza coprirne alcuna parte. Il primo numero indica la frazione nella gara a staffetta.

PREMIAZIONI

Per entrambe le gare verranno premiati i primi 3 per tutte le categorie agonistiche, ad esclusione delle categorie AK e OPEN (staffetta) e B (sprint) dove sarà premiato il primo classificato.

Per la gara WRE verranno premiati i primi 6 classificati delle categorie Elite.

Per la gara a staffetta, tutte le squadre posizionate sul podio del Campionato Italiano riceveranno un riconoscimento.

Saranno inoltre chiamati a ritirare un premio di partecipazione tutti gli under 10 iscritti. Non è prevista premiazione per le categorie Direct, Verde ed Esordienti.

RISTORI POST-GARA

Sarà presente un ristoro post gara con acqua; in ottica di minimizzare i rifiuti si raccomanda di portarsi bicchieri o borracce personali.

LIVELOX

Al termine delle competizioni saranno disponibili su Livelox le mappe dei percorsi e sarà possibile aggiungere le proprie tracce gps.

ALLOGGI

Per tutti gli atleti, i tecnici e le persone potenzialmente coinvolte negli eventi internazionali OWC 2024 e WOC 2026 si raccomanda la massima attenzione nell'evitare di prenotare una sistemazione all'interno delle [zone embargate](#).

Per dubbi contattare accommodations@woc2026.it

Sarà possibile pernottare con i camper presso il [parcheggio riservato](#) ai Piani di Praglia.

É vietato campeggiare con tende presso l'arena di gara ai Piani di Praglia la notte tra sabato e domenica.

Alcune convenzioni sono pubblicate sul sito della manifestazione (<https://woc2026.com/offers-bb/>).

GIURIA DI GARA

Valida per entrambe le competizioni:

Membri effettivi:

FEDERICA ANEDDA - A.S.D. ORIENTEERING G. GALILEI

PAOLO DISSETTE - ORIENTEERING DOLOMITI ASD

EDOARDO TONA - ORIENTEERING TARZO A.S.D.

Membri supplenti:

ANDREA RINALDI - A.D. TRENT-O

TOMMASO CIVERA - ASD AGOROSSO Orienteering S. Alessandro

COPPA ITALIA SPRINT

Evento organizzato con il patrocinio del Comune di Genova.



COMUNE DI GENOVA

ARENA

Genova Bolzaneto, piazza Riccardo Rissotto.

[44.458661](tel:44.458661), [8.901441](tel:8.901441)

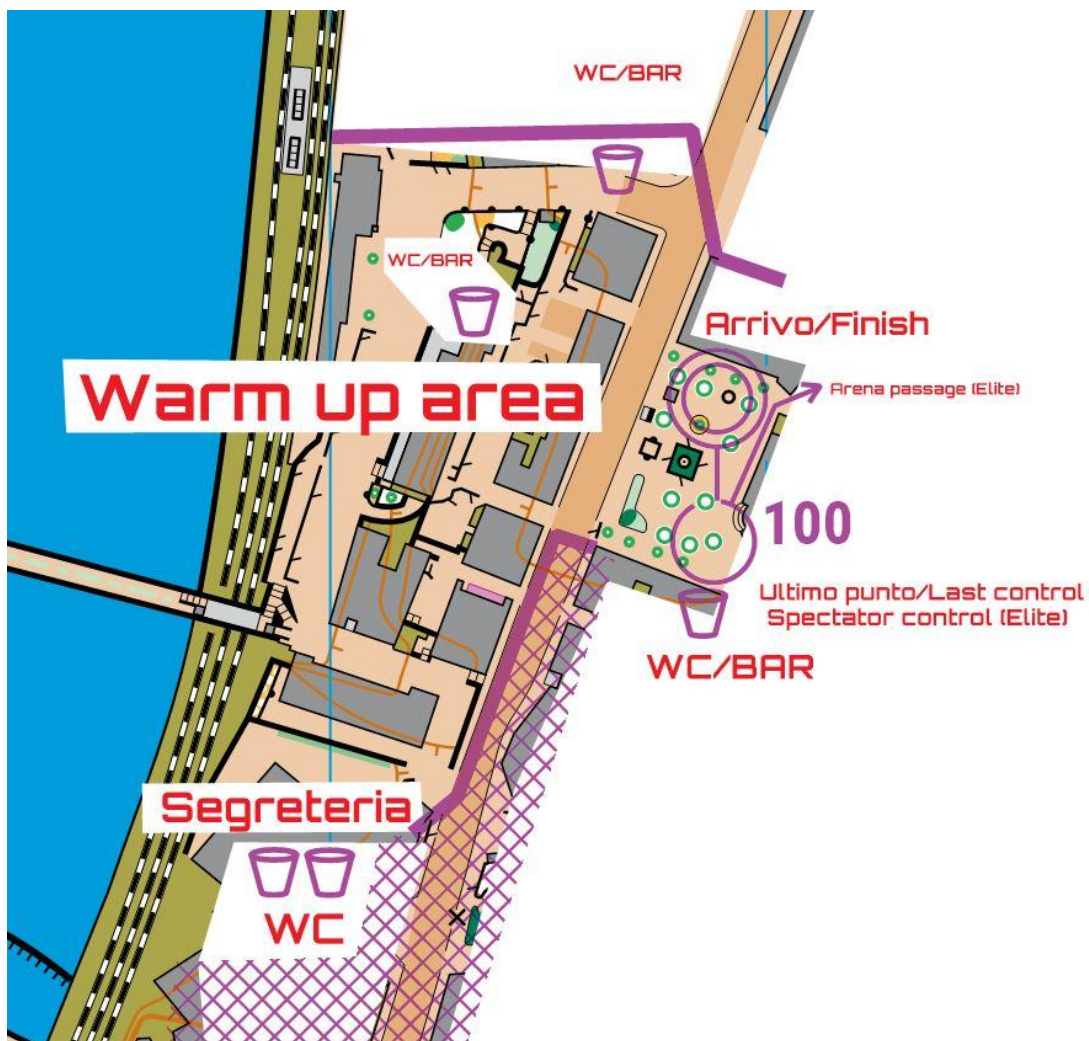

Nella piazza dell'arena di gara non sarà possibile lasciare teli di società e borse, che dovranno essere depositate al ritrovo o presso la segreteria in prossimità dello stesso.

Tra la segreteria e l'arena è obbligatorio seguire le indicazioni, è possibile utilizzare i WC dei bar indicati nello schemino.

PARCHEGGI

VEDI SCHEMINO PAGINA SUCCESSIVA

Uscendo dal Casello di Genova Bolzaneto seguire la strada indicata sullo schemino. Ad est del fiume si potrà parcheggiare solamente nei due parcheggi indicati, mentre a ovest del fiume sono presenti vari parcheggi, tutti utilizzabili. Il giorno della gara non saranno riservati e non ci saranno addetti, si raccomanda il fair play.

Da qualsiasi parcheggio l'unico accesso consentito alla segreteria e all'arena è dal ponte segnato nello schemino (Ponte S. Francesco).

Il parcheggio camper è presso il PalaDiamante, via Felice Maritano 36 ([44.452262](tel:44.452262), [8.905144](tel:8.905144)). Per raggiungere il parcheggio dall'uscita di Genova Bolzaneto è consentito transitare sulla strada principale (indicata nello schemino) solo entro le ore 13. Dal parcheggio per raggiungere l'arena si dovrà percorrere la strada indicata sul terreno con fettucce bianco/rosse oppure si potrà usufruire di apposito servizio navetta, inviando nei giorni precedenti richiesta all'indirizzo info@woc2026.it.

EMBARGO

L'area embargata è disponibile [qui](#).

Il giorno della gara l'area è completamente interdetta, ad eccezione delle strade per accedere ai parcheggi e all'arena, come da schemino.

Casello Genova Bolzaneto

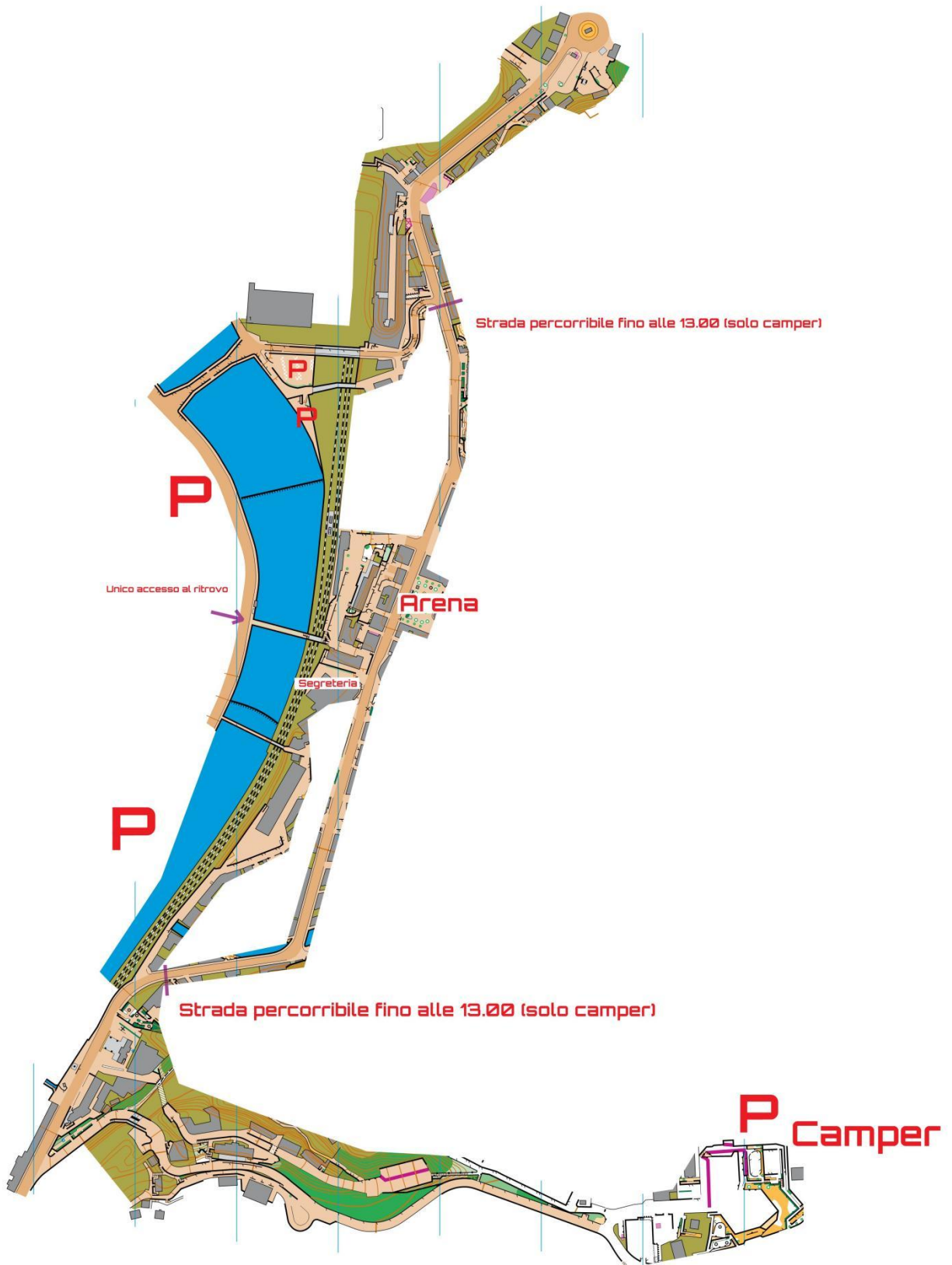

CATEGORIE

Categorie agonistiche:

M/W12, M/W-14, M/W-16, M/W-18, M/W-20, M/W Elite, M/W B, M/W35+, M/W40+, M/W45+, M/W50+, M/W55+, M/W60+, M/W65+, M/W70+, M/W75+

Categorie non agonistiche:

M/W10, ESORDIENTI, DIRECT

MAPPA



Genova Bolzaneto, scala 1:4000, eq. 2,5 m.

Realizzazione 2023, S. Curzio.

Formato A4; la mappa è stampata su materiale anti spappolo (pretex), sarà imbustata per le categorie MWElite, per tutti gli altri saranno disponibili buste in partenza.



TERRENO DI GARA

Area urbana con rete stradale non regolare e parchi cittadini. Dislivelli anche accentuati.

LUNGHEZZE DEFINITIVE

<i>Categoria</i>	<i>Lunghezza</i>	<i>Dislivello</i>	<i>n. punti</i>	<i>Categoria</i>	<i>Lunghezza</i>	<i>Dislivello</i>	<i>n. punti</i>
M10	1230	10	15	W10	1230	10	15
M12	1780	10	16	W12	1780	10	16
M14	1950	10	15	W14	1950	10	15
M16	2280	45	16	W16	2300	10	16
M18	3170	90	18	W18	2460	45	18
M20	3170	90	18	W20	2460	45	18
ME	3700	100	25	WE	3300	90	20
MB	2300	10	16	WB	1950	10	15
M35	3170	90	18	W35	2460	45	18
M40	3170	90	18	W40	2460	45	18
M45	2670	45	16	W45	2780	25	14
M50	2670	45	16	W50	2780	25	14
M55	2280	45	16	W55	2140	10	16
M60	2280	45	16	W60	2140	10	16
M65	2140	10	16	W65	2330	10	16
M70	2140	10	16	W70	2330	10	16
M75	2140	10	16	W75	2330	10	16
DIRECT	2780	25	14	ESO	1780	10	16

PARTENZA

La partenza è nei pressi dell'arena, la chiamata avverrà al minuto -4.

Il riscaldamento è consentito nella zona indicata nello schemino e sulla sponda opposta del fiume.

Per le categorie MW10, ESORDIENTI e DIRECT la partenza è libera tra le 15.00 e le 16.30.



INFORMAZIONI TECNICHE

Terreno di gara

L'area di gara è composta dal 90-100% di terreno asfaltato. Il restante 10%, per i percorsi più lunghi, è rappresentato da aree sterrate. Sono consigliate scarpe da corsa senza particolari scolpiture. Prestare attenzione in caso di pioggia o fondo bagnato.

Passaggio in arena

Per le categorie Elite è previsto un passaggio in arena al 40-50% di gara. L'ultimo punto fungerà anche da punto intermedio (vedi schemino) e ci sarà apposito corridoio da seguire per andare verso il successivo punto di controllo. Il corridoio di sinistra invece condurrà tutti gli atleti dall'ultimo punto all'arrivo.

Recinti attraversabili

L'area del centro storico presenta diversi tipi di barriere attraversabili, segnate in mappa con l'apposito simbolo di recinto, che possono rallentare l'entrata in alcune vie o parcheggi (sbarre, catenelle, ecc.). Alcune catenelle delimitano stalli di parcheggio e possono trovarsi a terra, prestare attenzione.

Nelle foto di seguito alcuni esempi.



Attraversamenti obbligatori

Per alcuni percorsi sono previsti attraversamenti obbligatori della strada principale, sorvegliati da personale addetto. E' vietato attraversare la strada al di fuori dei punti segnati, e sarà segnata in mappa come da immagine sotto. E' consentito correre sui marciapiedi e a bordo strada i passaggi più stretti saranno enfatizzati da apposita segnaletica (coni e birilli).

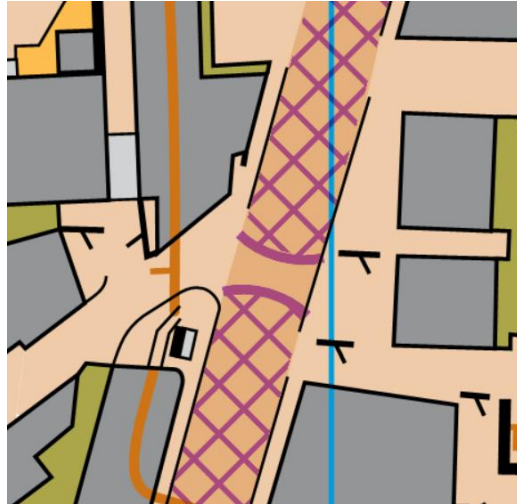

Barriere false

Sul terreno saranno installate alcune barriere false, segnate in mappa come da immagine e marcate sul terreno con fettuccia IOF e vigilate da personale autorizzato, così come saranno vigilate alcune aree segnate come non attraversabili in mappa (proprietà private, aiuole, recinti, siepi). L'attraversamento e il non rispetto della cartografia comporterà la squalifica.



GPS

I seguenti atleti utilizzeranno il GPS:

M ELITE	W ELITE
RICCARDO SCALET	CATERINA DALLERA
FRANCESCO MARIANI	ELENA PEZZATI
TOBIA PEZZATI	ANNARITA SCALZOTTO
GIACOMO ZAGONEL	MADDALENA DE BIASI
SEBASTIAN INDERST	MARTINA PALUMBO
SAMUELE TAIT	CATERINA DE NARDIS
DAMIANO BETTEGA	ALICE SELEM
CRISTIAN GRECI	NICOLE SCALET
MARCO ANSELMO DI STEFANO	GUENDA ZAFFANELLA
RICCARDO CASANOVA	FRANCESCA TAUFER

Si potranno ritirare le pettorine all'arrivo, mentre i GPS verranno consegnati in pre-partenza.

TEMPO MASSIMO

Il tempo massimo è fissato a 1h di gara e comunque non meno del doppio del tempo del vincitore.

CLASSIFICHE

Le classifiche saranno disponibili in tempo reale su bostek.it/live , su liveresultat.orientering.se e su app.liveresults.it/event/genova2023.

RECLAMI

I reclami devono essere indirizzati al Direttore Gara che li gestirà in conformità al paragrafo 3.7.7 dell'RTF FISO. Non possono essere accettati reclami presentati oltre mezz'ora dalla pubblicazione della classifica ufficiale. La giuria di gara sarà comunicata con apposita segnalazione.

CAMPIONATI ITALIANI A STAFFETTA

Evento organizzato in collaborazione con il Comune di Ceranesi.



ARENA

Piani di Praglia (Ceranesi)

[44.5176177](tel:44.5176177), [8.7943046](tel:8.7943046)

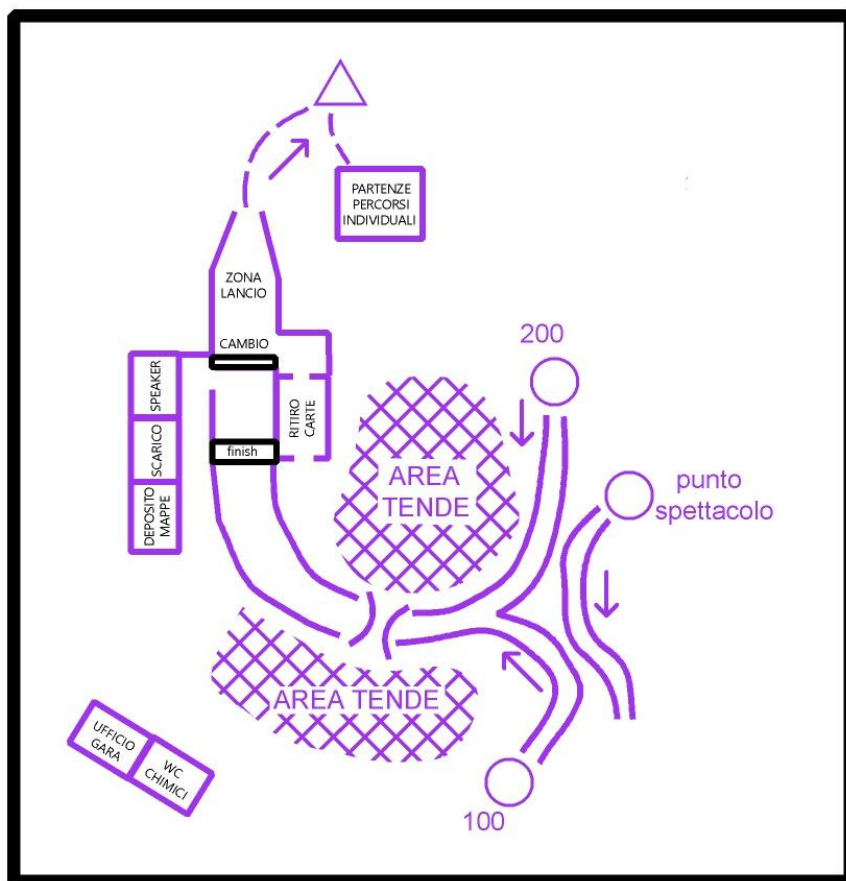

In arena sono disponibili 2 bagni chimici, non sono presenti docce né spogliatoi. Le società potranno montare le tende nell'area indicata.

Presso l'arena sarà presente un servizio bar con panini e bibite. Si prega di differenziare correttamente, nei sacchi previsti dall'organizzazione, i vari materiali.

Si ricorda che per un'attenzione dovuta all'ambiente, ogni concorrente dovrebbe provvedere a riporre nel proprio zaino i rifiuti prodotti.

Al termine della gara raccogliere qualunque tipo di rifiuto lasciato sul terreno.

Non è possibile campeggiare presso il ritrovo la notte tra sabato e domenica.

PARCHEGGI

P1:	44.51789 8.79444	60 posti circa al ritrovo
P1 bis:	44.52579 8.79665	10 posti circa 1,0 km 13 min al passo
Tra P1 e P1bis		varie piazzole per 18 posti complessivi
P2:	44.51672 8.80428	30 posti circa 1,1 km 16 minuti al passo
Tra P1 e P2		alcune piazzole
P3:	44.51681 8.80728	riservato camper 1,2 km 20 min al passo
P4:	44.51650 8.81778	20 posti auto 2,4 km
P5:	44.51773 8.81862	10 posti auto + bus

Da e per i parcheggi verrà effettuato servizio navetta.

I Bus dovranno arrivare presso il P1 scaricare i passeggeri e successivamente andare al parcheggio che gli verrà indicato.

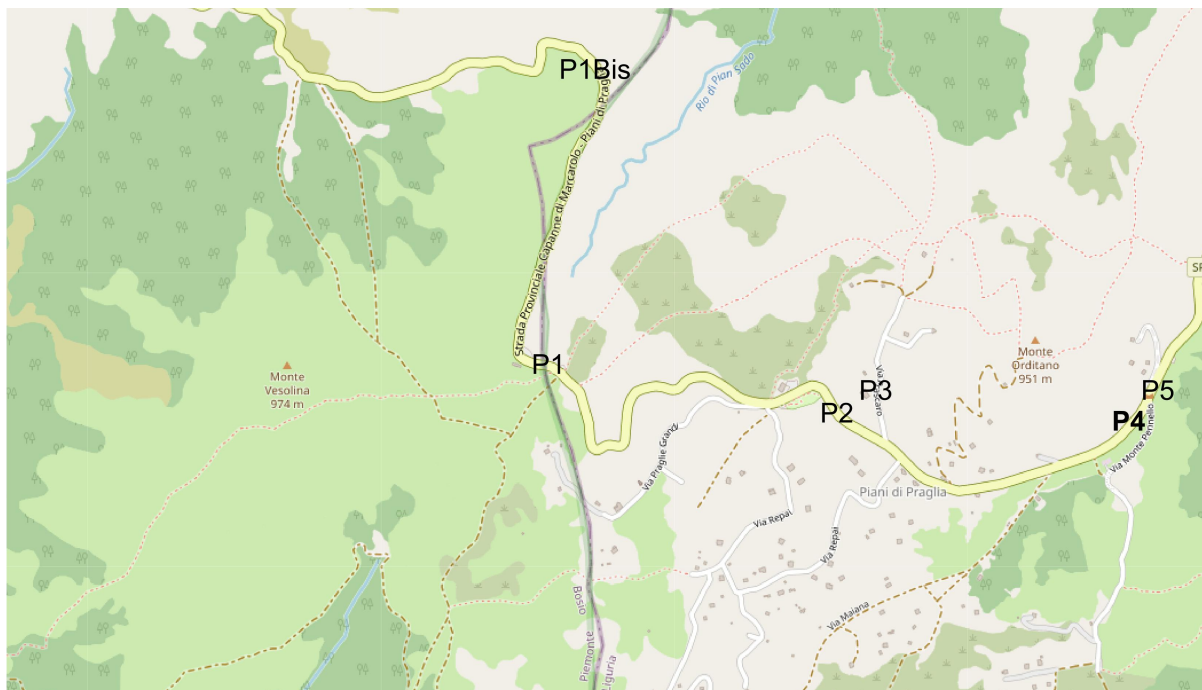

PROCEDURE DA ATTUARE PER EMERGENZA PESTE SUINA

L'area di gara è interessata dall'epidemia di peste suina, che non comporta alcun rischio per il genere umano ma è pericolosa per gli effetti che determina negli allevamenti degli animali destinati alla produzione di carni suine.

L'autorizzazione alla gara è stata data solo dopo l'accettazione di un protocollo per arginare la diffusione della malattia in altre zone.

Ogni concorrente dovrà consegnare agli organizzatori un paio di scarpe di ricambio che dovrà indossare al momento dell'allontanamento dall'arena di gara per il ritorno a casa; contestualmente dovrà consegnare quelle usate, che gli verranno restituite subito dopo essere state disinfettate e riposte all'interno di una busta fornita dall'organizzazione.

I concorrenti avranno bisogno di ricordarsi il numero di pettorale onde permettere l'identificazione delle proprie calzature.

Vi sarà un'apposita area dedicata per queste operazioni.

EMBARGO

L'area embargata è disponibile [qui](#).

[Qui](#) è disponibile la mappa vecchia dell'area di gara.

CATEGORIE

Categorie agonistiche, staffetta a 3 frazioni:

M/W-13, M/W-17, M/W-20, M/W Elite, M/W35+, M/W45+, M/W55+, M/W65+ (2 frazioni)

Categorie agonistiche che non assegnano titolo, staffetta a 3 frazioni:

M/W AK, OPEN

Categorie non agonistiche individuali:

M/W10, DIRECT, VERDE ed ESORDIENTI (ludico motoria)

Sono ammesse in categoria staffette composte da atleti di società diverse, che non concorreranno per il titolo.

MAPPA

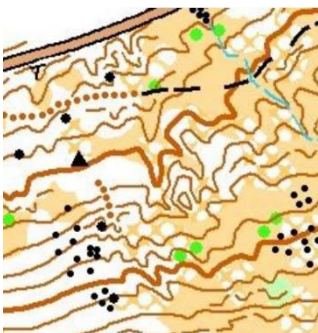

Piani di Praglia, scala 1:10000/1:7500, eq. 5 m.
Realizzazione 2023, F. Buselli.

Formato A4, stampata su materiale antispappolo.

TERRENO DI GARA

Terreno prevalentemente aperto e mosso, presenza di pendii sassosi e scarsa sentieristica.



LUNGHEZZE DEFINITIVE

<i>Categoria</i>	<i>Lunghezza</i>	<i>Dislivello</i>	<i>n. punti</i>	<i>Scala</i>	<i>Categoria</i>	<i>Lunghezza</i>	<i>Dislivello</i>	<i>n. punti</i>	<i>Scala</i>
M10	2620	105	11	1:7500	W10	2620	105	11	1:7500
M13	3000	110	11	1:10000	W13	3000	110	11	1:10000
M17	3500	170	12-13	1:10000	W17	3000	125	10-12	1:10000
*M20	4400-4600	230	15-17	1:10000	*W20	3400-3600	170	11-13	1:10000
*ME	5150-5800	320	16-18	1:10000	*WE	4300-4600	260	13-15	1:10000
MAK	3700	205	15	1:10000	WAK	3040	175	12	1:10000
M35	4450	260	13	1:10000	W35	3200	160	12	1:10000
M45	3700	190	14-15	1:10000	W45	2800	150	12	1:10000
M55	2950	130	11	1:7500	W55	2650	120	8	1:7500
M65	2800	120	10	1:7500	W65	2600	100	8	1:7500
OPEN	2710	125	10	1:10000	ESO	2620	105	11	1:7500
DIRECT	3050	120	12	1:10000	VERDE	2600	95	10	1:7500

* La terza frazione è più lunga rispetto alle altre due.

CAMBI

Modifiche ai componenti e all'ordine dei frazionisti saranno consentite sino alle ore 20:00 di sabato 21 ottobre, presso la segreteria o via mail all'indirizzo entries@woc2026.it.

In caso di modifiche all'ordine dei frazionisti gli atleti dovranno scambiarsi il pettorale (il primo frazionista deve correre con il pettorale 1xxx, il secondo con il 2xxx ed il terzo con il 3xxx).

Ulteriori modifiche saranno accettate solo a discrezione dell'organizzazione ed eventualmente soggette al pagamento di una penale di 10.00 €.

PARTENZA

La partenza è nei pressi del ritrovo.

Sono previsti i seguenti lanci:

1^ lancio ore 10.00: ME WE W13 W 17 W55

2^ lancio ore 10.10: M35 W35 M13 M17 M45 W45 W65

3^ lancio ore 10.20: M20 W20 M55 WAK M65 MAK OPEN

Percorsi individuali: partenza libera tra le 10:30 e le 12:00

MODALITÀ DI LANCIO E CAMBIO

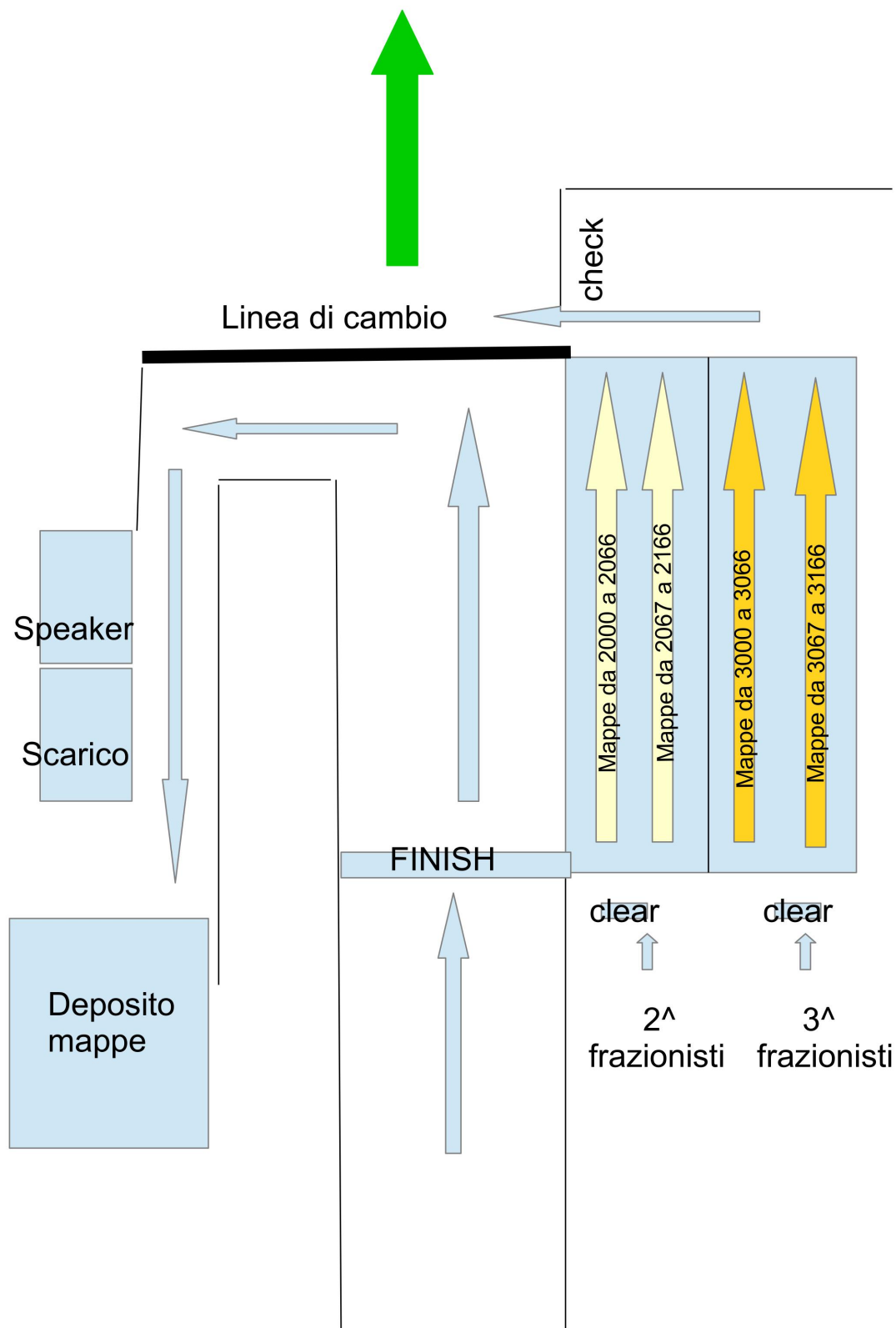

I primi concorrenti entreranno nella zona lancio dopo aver effettuato il clear ed il check (i possessori di Siac potranno verificare la carica della batteria e lo stato nelle apposite stazioni) e andranno a disporsi seguendo le indicazioni degli addetti, riceveranno la mappa che verrà posta per terra davanti a loro, al comando del giudice di gara (attraverso lo speaker) raccoglieranno la mappa e prenderanno il via.

Al termine del percorso dovranno passare sotto l'arco dell'arrivo, punzonare la stazione di finish, proseguire la corsa sino alla barriera del cambio e dare il via al proprio compagno di squadra con il tradizionale tocco di mano.

I secondi e terzi frazionisti potranno entrare nella zona di partenza quando vedranno transitare il proprio compagno che, dal punto spettacolo, andrà verso l'attraversamento della strada asfaltata correndo a lato dell'arena: da quel momento impiegherà dai 5 ai 15 minuti circa (a seconda della categoria) per raggiungere l'arrivo.

I secondi frazionisti entreranno nel gazebo delle mappe a sinistra mentre i terzi frazionisti entreranno a destra; dopo aver effettuato clear e dopo i controlli degli addetti alla partenza, percorreranno il lato della rastrelliera come da schema allegato e dopo aver ricevuto la mappa dovranno obbligatoriamente controllare che il numero di pettorale stampato su di essa corrisponda al proprio, quindi avviarsi alla linea di cambio punzonando la stazione check.

È previsto un lancio per i concorrenti che non hanno ancora ricevuto il cambio:

2[^] frazionisti: 11.30

3[^] frazionisti: 12.00

INFORMAZIONI TECNICHE

Il corridoio di Arrivo e la zona lancio presentano un fondo accidentato, si consiglia ai concorrenti di prenderne visione (le zone saranno accessibili sino alle 09,45).

Gran parte del terreno di gara è coperto da erba alta che impedisce di vedere il fondo irregolare: si invitano i concorrenti soggetti a subire facilmente distorsioni ad utilizzare il taping.

I percorsi Esordienti ed MW10 avranno parti del percorso fettucciato.

Esordienti, MW10 e Verde avranno un ultimo punto dedicato con codice 200, queste categorie non transiteranno dal punto spettacolo e non dovranno attraversare la strada provinciale.

Il punto 100, oggetto particolare, sarà la bandiera F.I.S.O.



In mappa vi saranno quattro zone vietate al transito dei concorrenti, una di queste sarà anche fettucciata; tali aree sono segnalate in mappa col simbolo 709 (barrato incrociato rosso), eventualmente accompagnato dal 708 (limite invalicabile rosso).

Pena la squalifica è vietato percorrere o attraversare la strada provinciale (divieto indicato in mappa col simbolo 711 (ics rosse), tranne che nel punto di attraversamento obbligato.

Categoria MW10

Un adulto non partecipante alla gara, o che avrà già concluso il proprio percorso, potrà accompagnare, rimanendo nei limiti imposti dal fair play, un iscritto a tali categorie.

OROLOGI GPS

Si ricorda che la norma di gara IOF 21.4 consente l'uso di tali dispositivi se non hanno la visualizzazione della mappa e se non sono usati per la navigazione.

GPS

Verrà comunicato l'elenco dei concorrenti che lo indosseranno tramite apposito comunicato.

TEMPO MASSIMO

Il tempo massimo per ogni concorrente è fissato a 1h30' di gara e comunque non meno del doppio del tempo del vincitore.

In caso di ritiri si ricorda di punzonare la stazione di finish e di transitare presso lo scarico dati.

CLASSIFICHE

Le classifiche saranno disponibili in tempo reale su bostek.it/live , su liveresultat.orientering.se e su app.liveresults.it/event/genova2023.

Come da regolamento IOF (punto 24.8), le squadre che prendono parte alle partenze in massa vengono classificate dopo tutte le squadre che hanno effettuato il cambio nei tempi previsti, anche se con tempi totali più alti.

RECLAMI

I reclami devono essere indirizzati al Direttore Gara che li gestirà in conformità al paragrafo 3.7.7 dell'RTF FISO. Non possono essere accettati reclami presentati oltre mezz'ora dalla pubblicazione della classifica ufficiale. La giuria di gara sarà comunicata con apposita segnalazione.