

BOLETTINO 1



FEDERAZIONE
ITALIANA
SPORT
ORIENTAMENTO

21 ottobre 2023
FINALE COPPA ITALIA SPRINT

****World Ranking Event****
Bolzaneto (Genova)

22 ottobre 2023
**CAMPIONATI ITALIANI A
STAFFETTA**

Piani di Praglia (Ge)



INFORMAZIONI GENERALI

PROGRAMMA GARE

Sabato 21 ottobre – FINALE COPPA ITALIA SPRINT – Genova Bolzaneto
44.458661, 8.901441

13.00 apertura segreteria
15.00 prima partenza
18.00 premiazioni

Domenica 22 ottobre – CAMPIONATI ITALIANI A STAFFETTA – Piani di Praglia
44.51700, 8.80417

8.30 apertura segreteria
10.00 prima partenza
14.00 premiazioni

COMITATO ORGANIZZATORE

info@woc2026.it

Event director: Gianluca Carbone
gianluca.carbone@woc2026.it / +393356966752

IOF Event Adviser: Simone Grassi (sprint)
Delegato tecnico: Ivano Benini
Direttore gara: Aaron Gaio (sprint)
Andrea Immovilli (staffetta)
Tracciatore: Alessio Tenani (sprint)
Emiliano Corona (staffetta)
Controllore: Marcello Lambertini (sprint)
Enrico Gottardo (staffetta)
Enrico Immovilli (staffetta)
Segreteria: Elena Lutaj
Elaborazione dati: Daniele Guardini
Speaker: Stefano Galletti



CON LA COLLABORAZIONE TECNICA DI:

**polisportiva
besanese**



Si ringrazia per il supporto ricevuto il Municipio V di Genova Valpocevera
<https://smart.comune.genova.it/municipio5>



E inoltre per la preziosa e gentile ospitalità la Parrocchia di San Francesco d'Assisi a Bolzaneto ed in particolare Padre Renato

<https://www.facebook.com/sanfrancesco.allachiappetta>

ISCRIZIONI

Entro lunedì 16 ottobre, quote come da regolamento FISO.

Per gli atleti italiani sul sito Fiso: <https://www.fiso.it/gara/202319>
<https://www.fiso.it/gara/202320>.

Per le categorie Elite (gara sprint WRE) tramite Eventor:

<https://eventor.orienteeing.org/Events/Show/7724>

Per gli altri atleti stranieri tramite email a entries@woc2026.it

OFFERTA SPECIALE

Tutti gli iscritti ad entrambe le gare riceveranno un buono sconto di 5 € valido per l'iscrizione alla 3 Days of the Apennines del 2024.

PAGAMENTO ISCRIZIONI

Le iscrizioni vanno pagate in anticipo tramite bonifico bancario, unico per ciascuna società. A chiusura iscrizioni verranno pubblicate le liste iscritti per società con rispettive quote, si prega di controllare la correttezza della quota prima di procedere al pagamento.

IBAN:

IT55E0538701411000003861810

COMITATO GENOVA 2026 A.S.D.

Causale: iscrizioni società XXXX

SISTEMA DI PUNZONATURA

Per tutte le categorie verrà utilizzato il sistema di punzonatura Sport-Ident, sarà attivato il metodo Air+ (touch-free).

Sono disponibili Sport-Ident a noleggio (no Air+) al costo di 2 € al giorno.

PETTORALI

I concorrenti riceveranno nelle buste di società un pettorale valido per entrambe le competizioni.

GPS

Verrà comunicato l'elenco dei concorrenti che lo indosseranno tramite apposito comunicato.

PREMIAZIONI

Per entrambe le gare verranno premiati i primi 3 per tutte le categorie agonistiche, ad esclusione delle categorie AK e OPEN (staffetta) e B (sprint) dove sarà premiato il primo classificato.

Per la gara WRE verranno premiati i primi 6 classificati delle categorie Elite.

Saranno inoltre chiamati a ritirare un premio di partecipazione tutti gli under 10 iscritti. Non è prevista premiazione per le categorie Direct, Verde ed Esordienti.

RISTORI POST-GARA

Sarà presente un ristoro post gara con acqua; in ottica di minimizzare i rifiuti si raccomanda di portarsi bicchieri o borracce personali.

LIVELOX

Al termine delle competizioni saranno disponibili su Livelox le mappe dei percorsi e sarà possibile aggiungere le proprie tracce gps.

ALLOGGI

Per tutti gli atleti, i tecnici e le persone potenzialmente coinvolte negli eventi internazionali OWC 2024 e WOC 2026 si raccomanda la massima attenzione nell'evitare di prenotare una sistemazione all'interno delle [zone embargate](#).

Per dubbi contattare accommodations@woc2026.it

Sarà possibile pernottare con i camper presso il parcheggio riservato ai Piani di Praglia, verranno fornite le coordinate sul Comunicato Tecnico pochi giorni prima dell'evento.

Alcune convenzioni sono pubblicate sul sito della manifestazione (<https://woc2026.com/offers-bb/>).

COPPA ITALIA SPRINT

Evento organizzato con il patrocinio del Comune di Genova.



COMUNE DI GENOVA

ARENA

Genova Bolzaneto, piazza Riccardo Rissotto.

[44.458661](tel:44.458661), [8.901441](tel:8.901441)

VEDI SCHEMINO PAGINA SUCCESSIVA

Nella piazza dell'arena di gara non sarà possibile lasciare teli di società e borse, che dovranno essere depositate al ritrovo o presso la segreteria in prossimità dello stesso (seguire le indicazioni). Presenti WC, no docce.

PARCHEGGI

VEDI SCHEMINO PAGINA SUCCESSIVA

Uscendo dal Casello di Genova Bolzaneto seguire la strada indicata sullo schemino. Ad est del fiume si potrà parcheggiare solamente nei due parcheggi indicati, mentre a ovest del fiume sono presenti vari parcheggi, tutti utilizzabili. Il giorno della gara non saranno riservati e non ci saranno addetti, si raccomanda il fair play.

Da qualsiasi parcheggio l'unico accesso consentito alla segreteria e all'arena è dal ponte segnato nello schemino (Ponte S. Francesco).

Il parcheggio camper è presso il PalaDiamante, via Felice Maritano 36 ([44.452262](tel:44.452262), [8.905144](tel:8.905144)). Per raggiungere il parcheggio dall'uscita di Genova Bolzaneto è consentito transitare sulla strada principale (indicata nello schemino) solo entro le ore 13. Dal parcheggio per raggiungere l'arena si dovrà percorrere la strada indicata sul terreno con fettucce bianco/rosse oppure si potrà usufruire di apposito servizio navetta, inviando nei giorni precedenti richiesta all'indirizzo info@woc2026.it.

EMBARGO

L'area embargata è disponibile [qui](#).

Il giorno della gara l'area è completamente interdetta, ad eccezione delle strade per accedere ai parcheggi e all'arena, come da schemino.

Casello Genova Bolzaneto

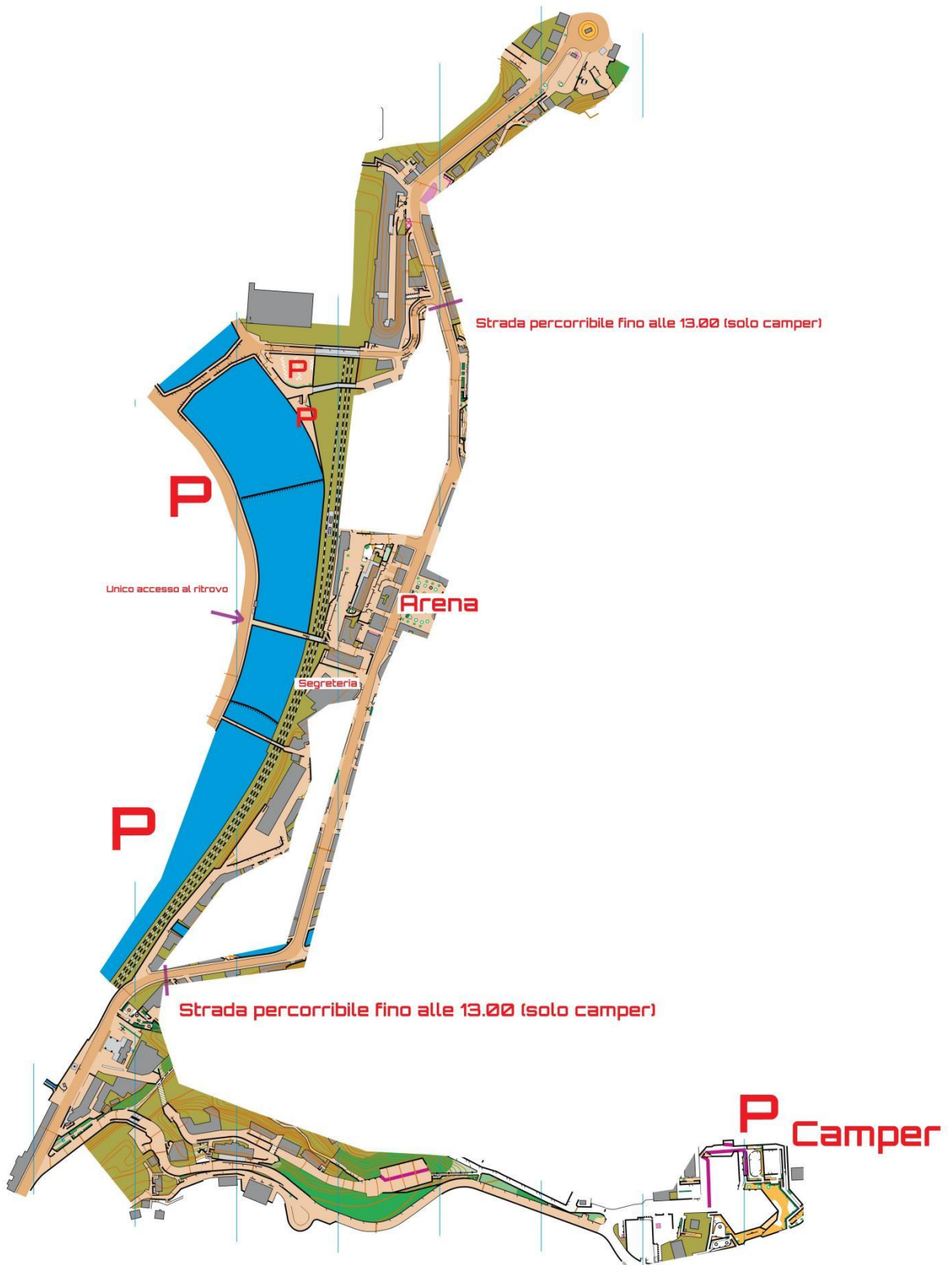

CATEGORIE

Categorie agonistiche:

M/W12, M/W-14, M/W-16, M/W-18, M/W-20, M/W Elite, M/W B, M/W35+, M/W40+, M/W45+, M/W50+, M/W55+, M/W60+, M/W65+, M/W70+, M/W75+

Categorie non agonistiche:

M/W10, ESORDIENTI, DIRECT

MAPPA



Genova Bolzaneto, scala 1:4000, eq. 2,5 m.

Realizzazione 2023, S. Curzio.

Formato A4; la mappa è stampata su materiale anti spappolo.



TERRENO DI GARA

Area urbana con rete stradale non regolare e parchi cittadini. Dislivelli anche accentuati.

LUNGHEZZE DEFINITIVE

<i>Categoria</i>	<i>Lunghezza</i>	<i>Dislivello</i>	<i>n. punti</i>	<i>Categoria</i>	<i>Lunghezza</i>	<i>Dislivello</i>	<i>n. punti</i>
M10	1230	10	15	W10	1230	10	15
M12	1780	10	16	W12	1780	10	16
M14	1950	10	15	W14	1950	10	15
M16	2280	45	16	W16	2300	10	16
M18	3170	90	18	W18	2460	45	18
M20	3170	90	18	W20	2460	45	18
ME	3700	100	25	WE	3300	90	20
MB	2300	10	16	WB	1950	10	15
M35	3170	90	18	W35	2460	45	18
M40	3170	90	18	W40	2460	45	18
M45	2670	45	16	W45	2780	25	14
M50	2670	45	16	W50	2780	25	14
M55	2280	45	16	W55	2140	10	16
M60	2280	45	16	W60	2140	10	16
M65	2140	10	16	W65	2330	10	16
M70	2140	10	16	W70	2330	10	16
M75	2140	10	16	W75	2330	10	16
DIRECT	2780	25	14	ESO	1780	10	16

PARTENZA

La partenza è nei pressi dell'arena: ulteriori dettagli saranno forniti con il comunicato gara a ridosso della gara. La chiamata avverrà al minuto -3.

TEMPO MASSIMO

Il tempo massimo è fissato a 1h di gara e comunque non meno del doppio del tempo del vincitore.

CLASSIFICHE

Le classifiche saranno disponibili in tempo reale su Oribos Live e su Liveresultat.

RECLAMI

I reclami devono essere indirizzati al Direttore Gara che li gestirà in conformità al paragrafo 3.7.7 dell'RTF FISO. Non possono essere accettati reclami presentati oltre mezz'ora dalla pubblicazione della classifica ufficiale. La giuria di gara sarà comunicata con apposita segnalazione.

CAMPIONATI ITALIANI A STAFFETTA

Evento organizzato in collaborazione con il Comune di Ceranesi.



ARENA

Piani di Praglia (Ceranesi)
44.51700, 8.80417

In arena sono disponibili bagni chimici, non sono presenti docce.
Presso l'arena sarà presente un servizio bar con panini e bibite.

Causa epidemia peste suina, saranno necessari alcuni accorgimenti specifici (ad es. cambio scarpe all'uscita dell'arena di gara e comunque dalle aree non pavimentate), le modalità verranno descritte in apposita nota che sarà pubblicata dopo prossimo incontro con le autorità competenti.

PARCHEGGI

Nei pressi del ritrovo sono disponibili solamente 60 posti auto, tutti gli altri veicoli verranno mandati ai parcheggi P2 e P3, rispettivamente a 1,2 km e 1,5 km dall'arena (P3 prevalentemente dedicato ai camper); vi è anche un parcheggio P4 a 2 km dall'arena nei cui pressi vi è la possibilità di un paio di stalli per eventuali bus turistici. Sarà organizzato un trasporto gratuito dai parcheggi al ritrovo.

È inoltre possibile parcheggiare lungo la strada provinciale, ove vi siano delle piazzole in modo che l'auto risulti al di fuori della sede stradale.

EMBARGO

L'area embargata è disponibile [qui](#).

[Qui](#) è disponibile la mappa vecchia dell'area di gara.

CATEGORIE

Categorie agonistiche, staffetta a 3 frazioni:

M/W-13, M/W-17, M/W-20, M/W Elite, M/W35+, M/W45+, M/W55+, M/W65+ (2 frazioni)

Categorie agonistiche che non assegnano titolo, staffetta a 3 frazioni:

M/W AK, OPEN

Categorie non agonistiche individuali:

M/W10, DIRECT, VERDE ed ESORDIENTI (ludico motoria)

Sono ammesse in categoria staffette composte da atleti di società diverse, che non concorreranno per il titolo.

MAPPA

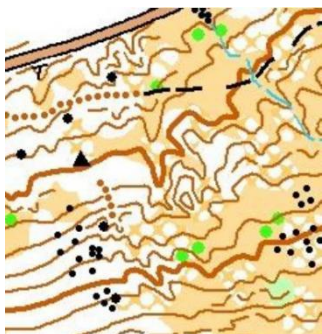

Piani di Praglia, scala 1:10000, eq. 5 m.

Realizzazione 2023, F. Buselli.

Formato A4, stampata su materiale antispappolo.



TERRENO DI GARA

Terreno prevalentemente aperto e mosso, presenza di pendii sassosi e profondi valloni.

LUNGHEZZE DEFINITIVE

<i>Categoria</i>	<i>Lunghezza</i>	<i>Dislivello</i>	<i>n. punti</i>	<i>Categoria</i>	<i>Lunghezza</i>	<i>Dislivello</i>	<i>n. punti</i>
M10	2620	105	11	W10	2620	105	11
M13	3000	110	10	W13	3000	110	10
M17	3650	180	12-13	W17	3050	125	10-11
M20	4400-4600	220-250	14-17	W20	3400-3600	160-180	11-14
ME	5300-5900	310-340	16-18	WE	4400-4600	250-270	13-15
MAK	4020	205	14-15	WAK	3040	175	11-12
M35	4450	260	12-13	W35	3600	190	12
M45	3700	190	14	W45	3140	180	11-12
M55	3060	140	10-11	W55	2800	120	8
M65	2900	125	10	W65	2660	100	8
OPEN	2710	125	9	ESO	2620	105	11
DIRECT	3320	145	12	VERDE	2600	95	10

CAMBI

Eventuali cambi nella composizione delle staffette sono da comunicare entro le ore 20 di sabato 21 ottobre, via mail a entries@woc2026.it o presso la segreteria di gara.

In caso di modifiche all'ordine dei frazionisti, dopo l'approvazione gli atleti dovranno scambiarsi il pettorale (il primo frazionista deve correre con pettorale 1XXX, il secondo con 2XXX ed il terzo con 3XXX).

PARTENZA

La partenza è nei pressi del ritrovo, nel comunicato tecnico verranno indicati gli orari dei lanci (a partire dalle ore 10). Prima del lancio avverrà una dimostrazione del cambio.

TEMPO MASSIMO

Il tempo massimo per ogni concorrente è fissato a 1h30' di gara e comunque non meno del doppio del tempo del vincitore.

CLASSIFICHE

Le classifiche saranno disponibili in tempo reale su Oribos Live e su Liveresultat.

Come da regolamento IOF (punto 24.8), le squadre che prendono parte alle partenze in massa vengono classificate dopo tutte le squadre che hanno effettuato il cambio nei tempi previsti, anche se con tempi totali più alti.

RECLAMI

I reclami devono essere indirizzati al Direttore Gara che li gestirà in conformità al paragrafo 3.7.7 dell'RTF FISO. Non possono essere accettati reclami presentati oltre mezz'ora dalla pubblicazione della classifica ufficiale. La giuria di gara sarà comunicata con apposita segnalazione.