



# 2 GIORNI DELLA VALSUGANA 2023

## 31<sup>a</sup> EDIZIONE



### Bollettino Nr.1-bis

#### Sabato 19:

- **Tipologia di gara:** Sprint
- **Carta di gara:** Scurelle; scala 1:4000 eq. 2.5m – Rilievi 2023; formato A4
- **Parcheggi:** Vedi mappa - nei pressi del ritrovo – si raccomanda un utilizzo “educato”.
- **Prima partenza:** ore 15.30 – dista 900 metri dal ritrovo – segnalato con fettucce.
- **Descrizioni:** solo sulla carta di gara – testuali per M10, W10 ed Esordienti
- **Arrivo:** nei pressi del ritrovo

#### Domenica 20:

- **Tipologia di gara:** middle
- **Carta di gara:** Sella Valsugana; scala 1:7500 eq: 5 m – Rilievi 2023; formato A4
- **Parcheggi:** Vedi mappa – si raccomanda l'utilizzo degli spazi in maniera “educata” posta anche la presenza di molti turisti e visitatori della mostra “Arte Sella”.
- **Prima partenza:** ore 10.00 – dista 600 metri dal ritrovo – segnalato con fettucce.
- **Descrizioni:** solo sulla carta di gara – testuali per M10, W10 ed Esordienti
- **Arrivo:** nei pressi del ritrovo
- **Premiazioni:** Saranno premiati i primi tre classificati in entrambe le gare (somma dei tempi) e il primo delle categorie MB, WB e della categoria Direct.
- **Bus Navetta:** È stato istituito un bus navetta gratuito con partenza dall'autostazione di Borgo Valsugana – è però un bus da 19 posti. In allegato (della gara middle) la tabella orari.

**Ristorante “Al Legno”:** il ristorante che ci ospita offre la possibilità di pranzare, previa prenotazione se si desidera il menù del ristorante all'interno della struttura, oppure grigliata mista all'aperto (4 tipi di carne, polenta cavolo cappuccio e fagioli a 20€) Anche in questo caso è gradita la prenotazione. Tel 0461 761004 o cell. 349 8022389.



### PARCHEGGI SCURELLE:

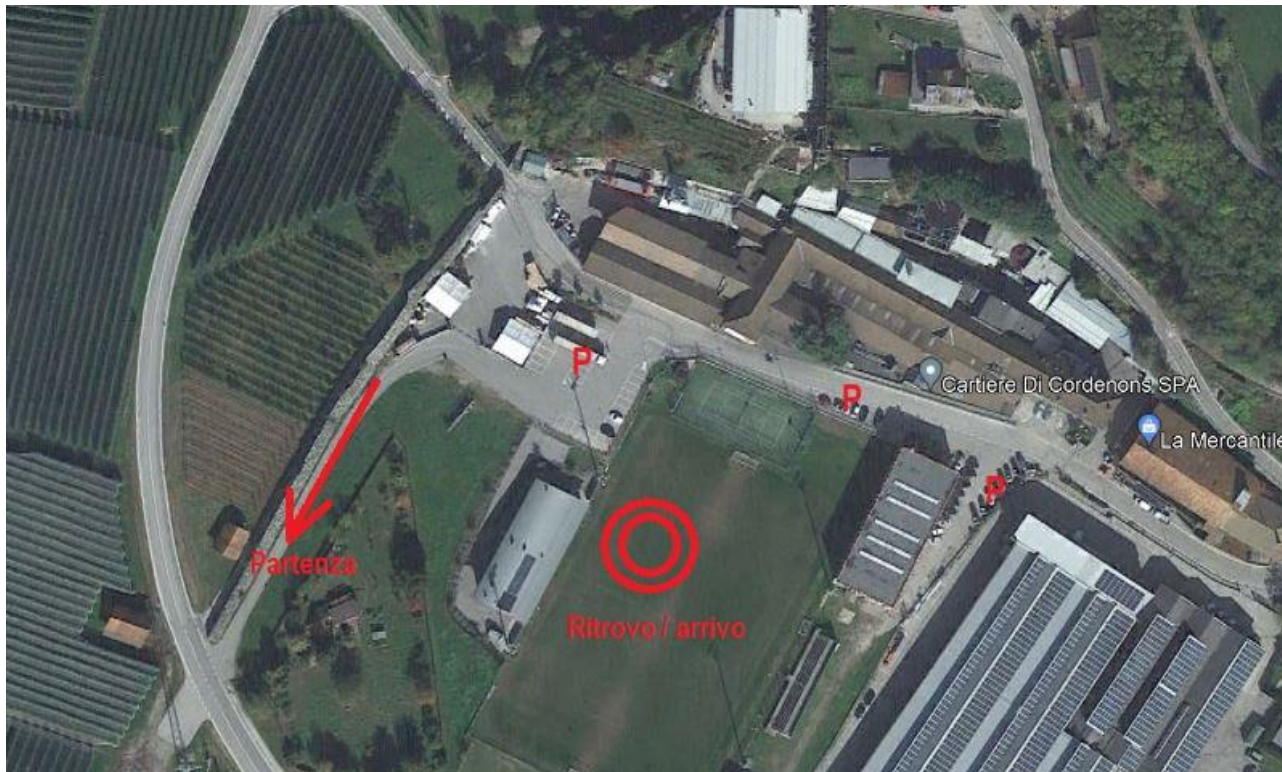

RITROVO: <https://goo.gl/maps/7ZaJ2fJ2NhePZ5Dc8> (46.066743, 11.499737)

### PARCHEGGI SELLA VALSUGANA

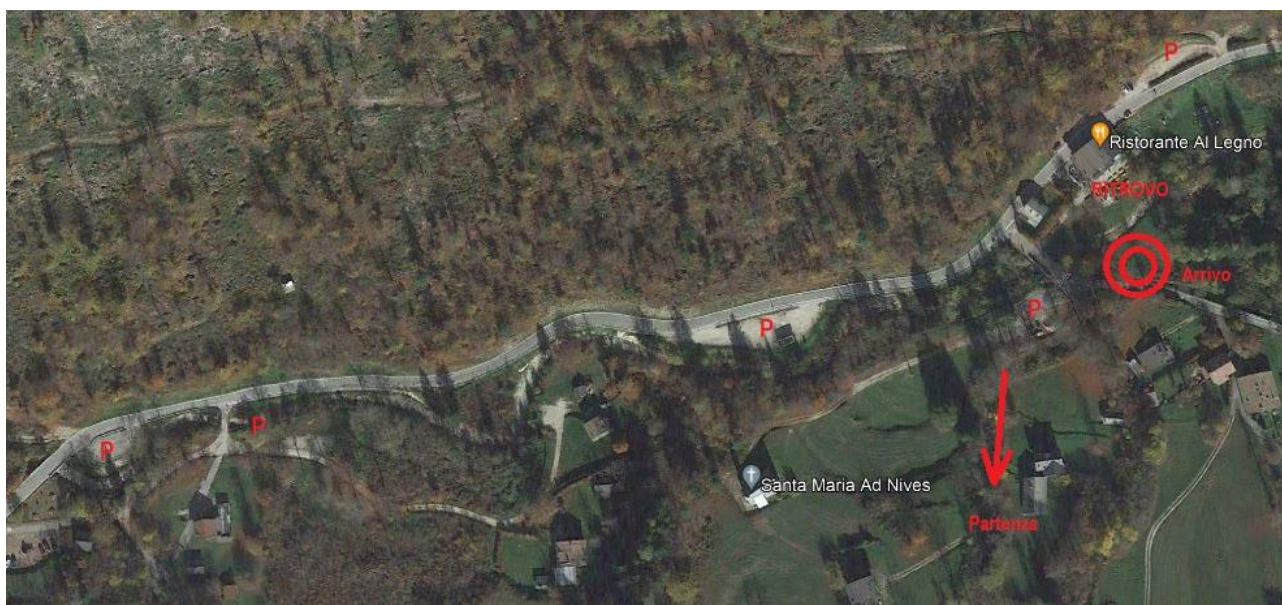

RITROVO: <https://goo.gl/maps/eXWFR4WW6aPPfVys7> (46.009824, 11.424313)