



Il Trento-0 vi dà il benvenuto alla

3^ Prova del circuito Oricup Inverno 2022/2023

e alla

Festa del Comitato Trentino

Aldeno, 10 Dicembre 2022

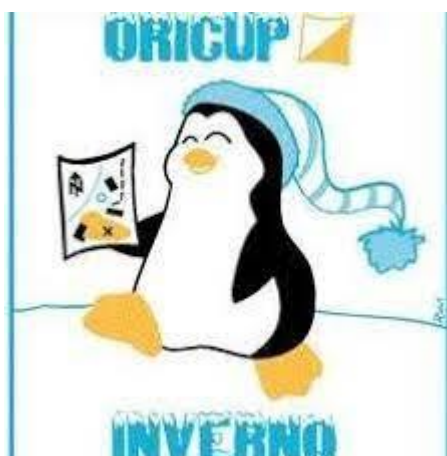

In **VERDE** le variazioni.

SOCIETÀ ORGANIZZATRICE

AD Trento Orienteering
Via Martini 4 - Trento
www.trent-o.org

RITROVO e PARCHEGGI

presso la Scuola Media di Aldeno (P1)
Via della Croce, 4, 38060 Aldeno TN .
<https://www.google.it/maps/@45.9753646,11.0941946,18.75z?hl=it>

Inoltre abbiamo inserito nella mappa del bollettino due diversi parcheggi, invitiamo a seguire il percorso segnato in carta per arrivare al ritrovo e per entrare in paese.

P2 parcheggio impianti sportivi (sud del paese)

P3 parcheggio di fronte il Teatro Comunale (centro paese)

SEGRETERIA

Apertura dalle 13.30 presso il ritrovo

ISCRIZIONI

- tramite sito FISO
- tramite e-mail all'indirizzo: info@trent-o.org

complete di: Nome e Cognome, data di nascita, n° Si-Card, nome e numero della società, categoria in cui si vuole gareggiare.

Le iscrizioni verranno accettate fino ad esaurimento carte.

1,00 € per i tesserati under 18 delle 8 società organizzatrici (iscritti entro il termine delle iscrizioni);

2,00 € per gli altri tesserati (iscritti entro il termine delle iscrizioni)

3,00 € per le iscrizioni dopo la scadenza e il giorno dell'allenamento.

Si prega effettuare il bonifico su IBAN intestato alla Società Dilettantistica Trento Orienteering IT58Q0830401807000007323011.

Per i residenti del Comune di Aldeno e per gli studenti dell'Istituto Comprensivo di Aldeno e Mattarello l'iscrizione è gratuita, via mail (entro l'8 dicembre) o fino ad esaurimento cartine direttamente alla gara.

La scadenza delle iscrizioni è l'8 dicembre.

MAPPA DI GARA

Aldeno

Scala 1:5.000

Equidistanza 5 metri

Realizzazione 2005

Revisione Novembre 2022

Formato A4 (ludico/motorio, giallo)

Formato A3 (rosso, nero)

Stampa su carta Blue back

Non saranno fornite buste di plastica da parte dell'organizzazione, anche in caso di pioggia.

PARTENZA

La partenza è di tipo "free punching start" per i percorsi ludico/motorio e giallo **dalle 15.10 alle 16.00**, per i percorsi nero e rosso di tipo "mass start" circa rispettivamente **alle 15.00 e 15.07**.

La partenza si trova nei pressi del ritrovo.

TERRENO

La manifestazione si svolge in parte nel centro abitato (80%) e in parte nei parchi vicini (20%).

Il traffico non sarà chiuso, pertanto nella percorrenza e nell'attraversamento delle strade si raccomanda la massima attenzione e l'utilizzo di marciapiedi e strisce pedonali, nel rispetto del codice della strada.

PERCORSI

Ludico/ Motorio 1.600 m dislivello 15 m (punti 12)

Giallo 2.500 m dislivello 25 m (punti 15)

Rosso 3.900 m dislivello 40 m (punti 24)

Nero 5.200 m dislivello 50 m (punti 30)

Le lunghezze sono calcolate in linea d'aria da un punto all'altro.

Nei percorsi rosso e nero (ma in particolare in quello nero) sono presenti farfalle, prestare molta attenzione nel transitare dai punti di controllo nell'ordine corretto!

Alcune scelte potrebbero portare ad usare l'argine del fiume, prestare molta

attenzione a non farsi male.

Tempo massimo di gara per tutte le categorie 80 minuti.

SISTEMA DI PUNZONATURA

Sarà utilizzato il sistema Sport Ident e sarà attivata la modalità Air+

Si raccomanda a tutti gli atleti di scaricare la propria Si-Card anche in caso di ritiro.

CANTIERI

Nel terreno di gara sono presenti alcuni cantieri, segnati in mappa con il simbolo n°710 area pericolosa. E' vietato attraversare tali aree, pena la squalifica!



DESCRIZIONE PUNTI

La descrizione punti simbolica sarà presente solo sulla mappa di gara, per il percorso bianco sarà testuale.

PREMIAZIONI

Le premiazioni saranno effettuate al termine della gara, indicativamente alle ore 17:00.

Saranno premiati i primi tre di tutte le categorie e tutti gli iscritti al percorso LUDICO.

L'organizzazione declina ogni responsabilità per danni a cose o persone avvenuti prima, durante e dopo la manifestazione.

CONTRIBUTI E SPONSOR

Si ringrazia il main sponsor Cassa Rurale di Trento per il continuo supporto.

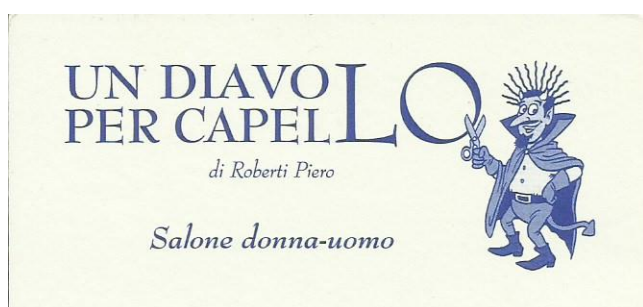

FESTA COMITATO TRENTINO

Dopo la premiazione (ore 17) si provvederà a continuare il pomeriggio con le premiazioni del campionato Trentino da parte del Comitato Trentino sul cortile interno.

Si informa di portare dietro un cambio scarpe pulite per entrare nella palestra della scuola, o entrare senza scarpe, per non sporcare o danneggiare il pavimento (**come da regolamento dell'istituto**).

Sono disponibili due spogliatoi per cambiarsi e due bagni.

In palestra è severamente vietato mangiare!!!!

Nel complesso della scuola, compresi cortili e giardino è vietato fumare!!!

Si prega di attenersi a queste regole per la buona riuscita della manifestazione.

NOTE

Si informa che vicino alla chiesa è allestita una casetta dove si potrà andare a ristorarsi con bevande calde.

