

## CAMPIONATO SOCIALE 2022/2023 GARA N. 3

### Macchia della Manziana (RM)

**DOMENICA 18 dicembre 2022** (Ritrovo ore 9.30 -Partenze tra le 10.30 e le 12.00 secondo griglia pubblicata venerdì 16 dic.)

**ORGANIZZATORI:** **Pierangelo Bellotti** : 335-1240484  
**Maria Laj** : 333-7582777

**CARTA DI GARA:**  
- Macchia della Manziana- Omologata nel 2012  
- Scala 1: 10.000; eq. 5 metri

**TIPOLOGIA DI GARA:** Campionato ENEA

**QUOTE:** 7 € per i maggiorenni iscritti sul percorso Rosso e Nero, 4€ per i minorenni e per gli iscritti sul percorso Bianco. Noleggio SI-Card 1€.

**ISCRIZIONI:** Entro giovedì 15 dicembre tramite sito FISO, a cura di un dirigente di società.  
Pagamento a mezzo bonifico bancario IBAN IT91 V0100503 3850 0000 0014 797 intestato ad ENEA CASACCIA ORIENTERING A.S.D. causale "Trofeo Enea 18 dicembre"

Percorso	Lunghezza (Km)	Dislivello (m)	Controlli (N°)
Nero	5.1	70	9
Rosso	3.0	40	7
Bianco	2.4	30	8

**SCUOLE:**

Le scuole che richiederanno l'iscrizione dei propri studenti dovranno presentare una dichiarazione firmata da un Dirigente Scolastico che includerà il possesso, da parte della scuola, della necessaria copertura assicurativa per l'attività sportiva scolastica sul territorio.

### **PUNZONATURA ELETTRONICA SPORT-IDENT CON PUNCHING-START**

**COME ARRIVARE: Il Ritrovo è al termine di Via Poggio della Torre.** È una traversa della SP 3° nell'abitato di Manziana. Ci saranno i consueti segnali stradali. Le coordinate del sito sono: **42°07'28.1"N 12°06'36.6"E**  
Il link è il seguente <https://goo.gl/maps/rSNAMEBPKLmgkNHh6>

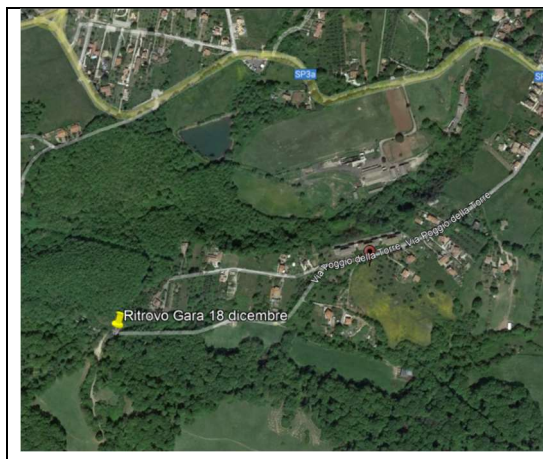

N.B. Giovani di minore età, sprovvisti di tessera e certificato medico, potranno provare il percorso più facile (Bianco) gratuitamente, senza inserimento nella classifica. L'accompagnatore del minore rilascerà autorizzazione alla partecipazione.

È prevista una "Lezione introduttiva all'orientering con istruttore FISO": necessaria prenotazione entro venerdì h.15.00 al 347/6914800.

La lezione sarà tenuta solo se verrà composto un gruppo non inferiore alle 5 persone.

**Obbligatorio abbigliamento comodo e scarpe ginniche.**

**Orario previsto di partenza: h. 11.00**

**Anche chi non termina il percorso deve presentarsi all'arrivo. Altrimenti partono i soccorsi.**