



## SPRINT – TROFEO LUCIANO PILATI

### Cuneo Borgo S. Giuseppe – 29 Ottobre 2022



**Tipologia gara:** SPRINT, di 1° livello secondo regolamento FISO – Gara valida per IL Trofeo Luciano Pilati

Le descrizioni punto sono riportate esclusivamente sulla mappa di gara e sono in formato testuale per la categoria BIANCO, simbolico per tutte le altre categorie. Sulla mappa è riportata la legenda dei simboli. La chiamata in partenza verrà fatta a -3 minuti (no “punch and start”).

Sono disponibili servizi igienici. Dalle ore 14:50 non sarà possibile stare fuori dai cancelli della scuola. Si consigliano scarpe da ginnastica.

**Terreno di gara:** a gara si svolge in zona urbana poco trafficata. 90% asfalto, 10% parco. Sebbene il traffico nell'area sia limitato, non è prevista la chiusura totale del traffico veicolare e pertanto i concorrenti sono tenuti al rispetto del codice della strada e a prestare attenzione agli attraversamenti, attenzione alle zone multilivello!

**Orario e luogo del ritrovo:** dalle ore 14:00 – Presso Istituto Comprensivo Di Cuneo Borgo S Giuseppe - Via Rocca Dè Baldi, 15, 12100 Cuneo CN

Coordinate: 44.38930137729212, 7.56637750310998

#### Zona Embargo:

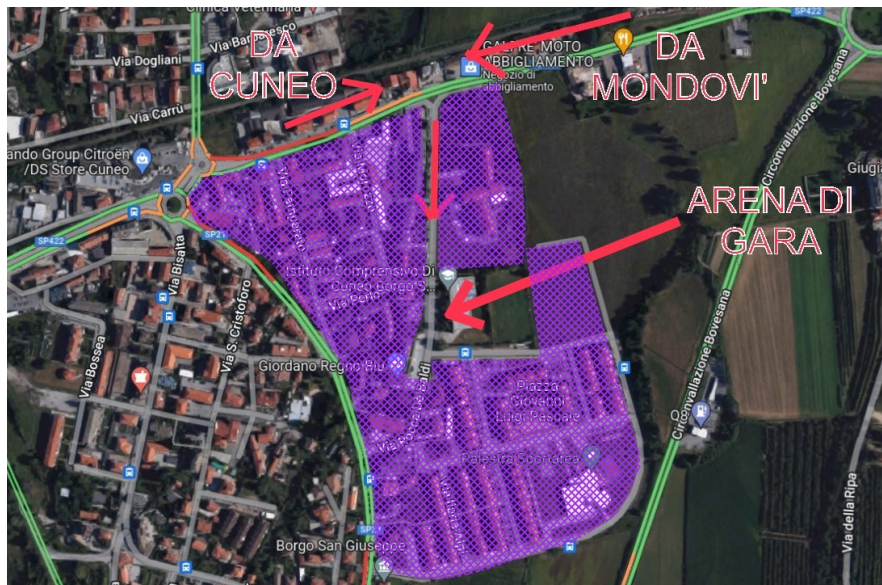



**Parcheggi:** Adiacente all'arena di gara c'è parcheggio libero. Inoltre è possibile parcheggiare anche lungo la strada di accesso (Via Rocca de Baldi)

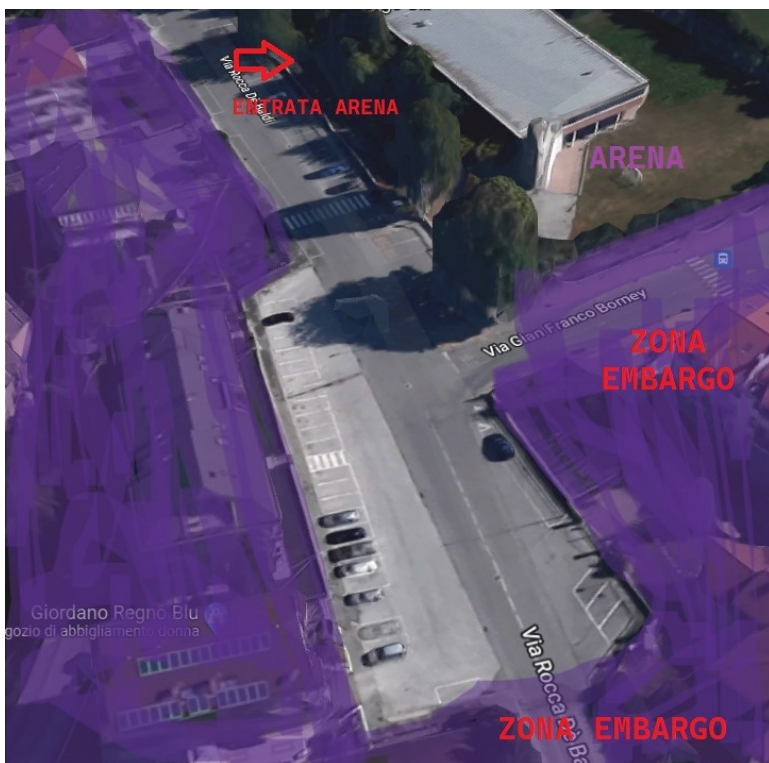

**Locali Pubblici:** Il bar più vicino si chiama "Cit ma bel" e si trova a circa 500 m. dal ritrovo presso il distributore Q8, dove è anche possibile pranzare a prezzo modesto.

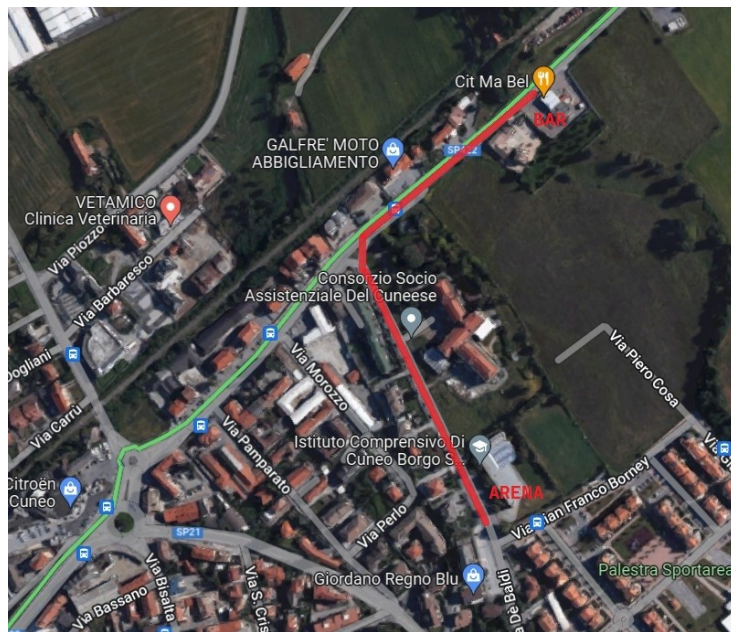

**Premiazioni:** Al termine della gara, indicativamente intorno alle ore 17:00, verranno premiati i primi tre per ogni categoria, con pacco gara alimentare, e tutti i partecipanti delle categorie BIANCO, ESORDIENTI e DIRECT.

Buona gara a tutti!