



FEDERAZIONE ITALIANA SPORT ORIENTAMENTO



CRIPIANO CITY RACE

Campionato Regionale Pugliese middle di Corsa Orientamento Parco delle Querce (Crispiano), 23 ottobre 2022

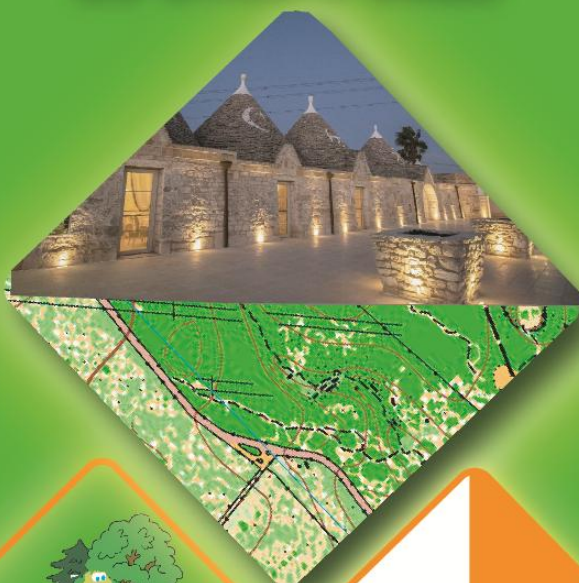

Crispiano City Race, 22 ottobre 2022

“Manifestazione sportiva finanziata con il contributo della Regione Puglia Anno 2022 - Assessorato allo Sport”



sito: www.sportleader.it
email: associazione@sportleader.it
tel: +39 3386548124



Bollettino 1

COMITATO ORGANIZZATORE

Coordinatore dell'evento

Sandro Passante

Delegato tecnico FISO

Valerio Pfister

Direttore di gara

Vncenzo Cinieri

Coordinatore tecnico

Lorenzo Gecele

Tracciatore

Armando Nuzzone

Controllori

Valerio Pfister

Vincenzo Cinieri

Responsabile elaborazione dati

Daniele Guardini

Responsabile partenze

Luigi Laricchia

Responsabile arrivi

Walter Oliva

Responsabile segreteria

Tina Lapenna

Responsabili ristoro

Donato Leoparco – Cosimo Manca

ORGANIZZAZIONE

ASD C.A. Sportleader

Via M.L. King, 21 – 73018 Squinzano (LE)

Sito Web: www.sportleder.it

Email: associazione@sportleader.it

Sandro Passante 338 6548124

In collaborazione con

ASD Estrema Outdoor

Armando Nuzzone 333 4955550

PROGRAMMA GARE

22 ottobre – **CRISPIANO CITY RACE**, centro storico, sprint

- 15.00 prima partenza
- 17.00 – premiazioni

23 ottobre – **CAMPIONATO REGIONALE Middle**, Parco delle Querce (Crispiano) **IRE**

- 10.00 prima partenza
- 13.00 – premiazioni

MAPPA DEL TERRITORIO

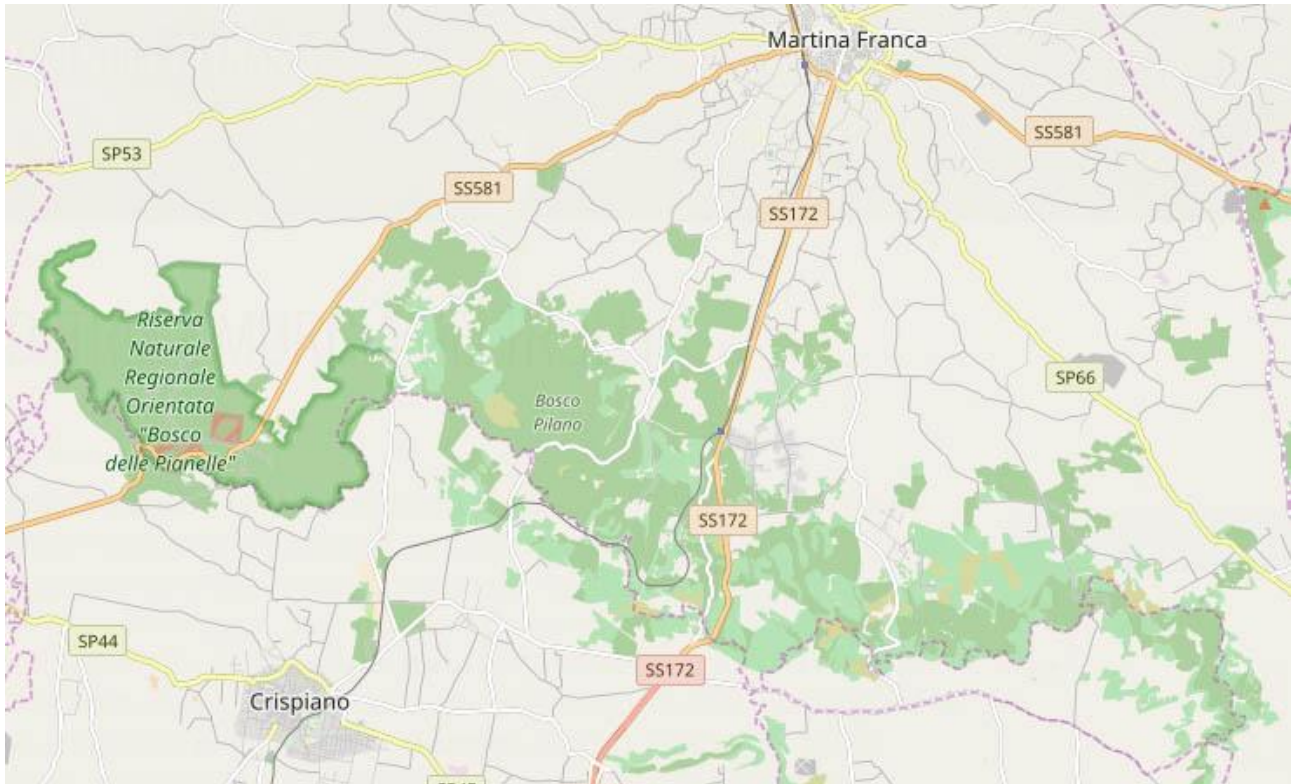

MAPPE

- **Sprint: Crispiano** – scala 1:5000, equidistanza 2,5 m, realizzazione 2016
- **Middle: Parco delle Querce** – scala 1:10000 (1:5000 per Eso, MW10, MW12), equidistanza 5 m, omologazione 2018

ZONE INTERDETTE

Crispiano

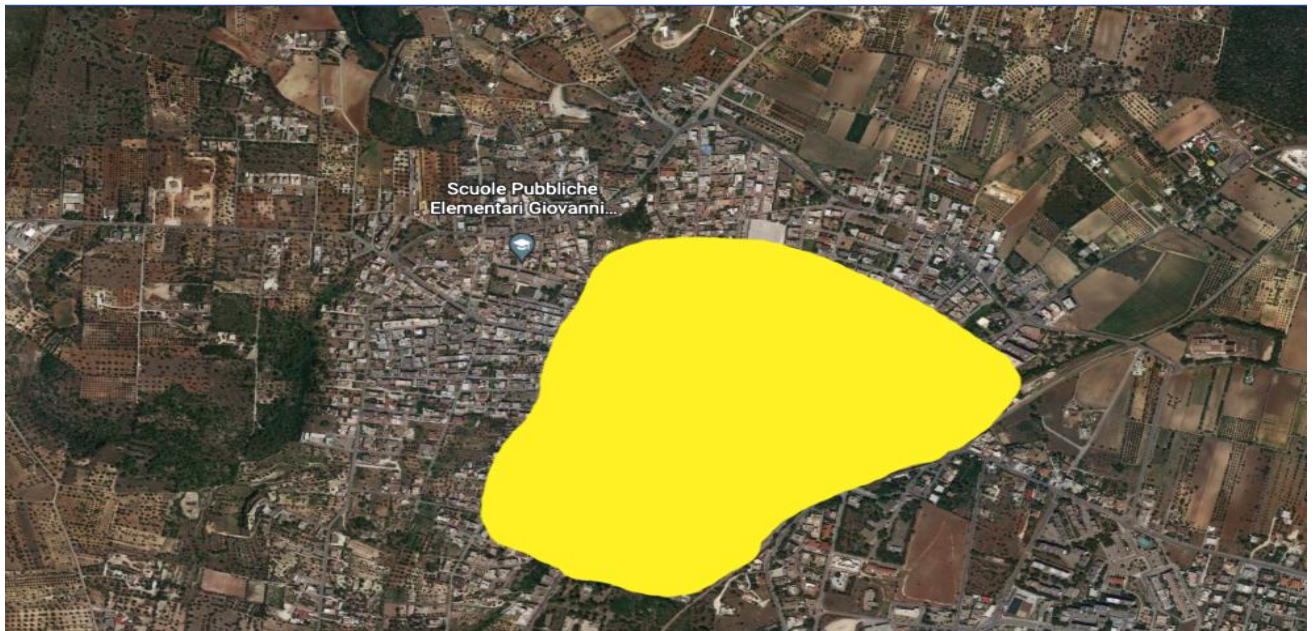

Crispiano (Parco delle Querce)

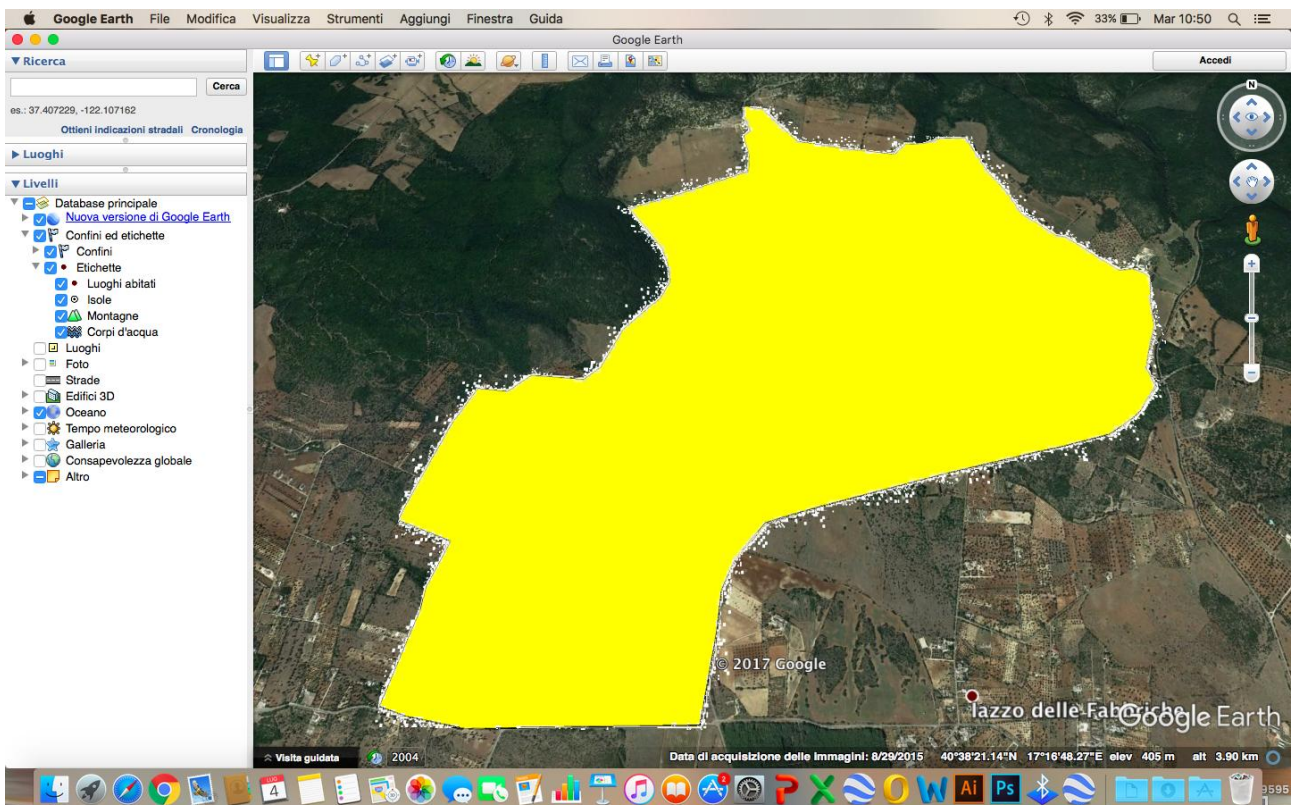

CATEGORIE

SPRINT

- **Bianco (riservato alle categorie ludico-motorio e non agoniste)**
- **Azzurro**
- **Arancione**

MIDDLE

- M/W 10 (non agonistica); M/W 12; M/W 14; M/W 16; M/W 18; M/W Elite; M/W B; M/W 35; MW45 MW55; MW65; MW70; Esordienti (ludico-motoria)

QUOTE GARA

Esordienti, MW10, M/W12, M/W14, M/W16 : € 4.00

Altre categorie: € 7.00

Per tutte le categorie a colori: € 4

Noleggio SI-Card: € 1.00 (in caso di smarrimento o mancata restituzione sarà addebitato il costo di euro 30)

PAGAMENTO

Bonifico bancario: C.A. Sportleader – IBAN IT 97 V 01030 80100 000063105273

ISCRIZIONI

Sul sito www.fiso.it, entro le ore 23,59 di mercoledì 19 ottobre 2022

PREMIAZIONI

Saranno premiati i primi tre classificati dei percorsi a colori della gara di sabato 22 e i primi tre classificati delle categorie di domenica 23.

SEGRETERIA

La Segreteria sarà attiva all'arena di gara per informazioni, ritiro SI-Card:

sabato 22 ottobre, dalle ore 13.00 alle ore 15.00, a Crispiano in p.zza Madonna della Neve;

domenica 23 ottobre, dalle ore 8.30 alle ore 10.00, a Parco delle Querce.

ALLOGGI

Parco delle Querce, località Caselle Serri, Crispiano – tel. 0998113111

Per i minori di anni 18 è possibile pernottare **gratuitamente** in autosufficienza (con sacco a pelo) in una palestra messa a disposizione dal Comune di Crispiano.

Nel bollettino n.2 sarà comunicato l'indirizzo della palestra.

All'atto delle iscrizioni, è obbligatorio comunicare l'elenco dei ragazzi e dell'eventuale accompagnatore che usufruiscono della palestra, all'indirizzo di posta elettronica

associazione@sportleader.it

PASTI

Possibilità di pranzo o cena presso il ristorante **"TUTTOBUONO"** (a Crispiano in via Montecalvario, 89,) con menù fisso al costo **di €17,00**, previa prenotazione entro giovedì 20 ottobre al numero di telefono 3279247035.