



FEDERAZIONE
ITALIANA
SPORT
ORIENTAMENTO

8° prova Trofeo Italia Centrale

COMUNICATO GARA n° 1

RITROVO: ore 9.30. A causa della chiusura della strada tra Campo dell'Osso e Monna dell' Orso il Ritrovo è stato spostato nei pressi del Piazzale di Campo dell'Osso (Lat: 41.947934°, Long: 13.168715°)

SEGRETERIA: 9:30 - 10:30 solo per ritiro SI-Card a noleggio e per iscrizioni Direct ed Esordienti

DESCRIZIONI PUNTO: disponibili in partenza al box -2' e stampate in mappa.

PARTENZA: a 150m. dal ritrovo. Seguire i nastri bianco/rosso. Prima partenza ore 10.30, ultima partenza ore 12.30. Delayed Start (lanterna "K") ad 80m dal luogo di ritiro mappa.

MAPPA e PUNZONATURA: scala 1:10000 per tutte le categorie tranne ESORDIENTI scala 1:7500.

Equidistanza 5 m. Mappa di gara stampata su carta PRETEX antispappolo

Punzonatura elettronica per tutte le categorie (Sport Ident).

Partenza con Punching Start. Le Categorie DIRECT, MW14 ed ESO non sono vincolate ad un orario predefinito e possono partire liberamente

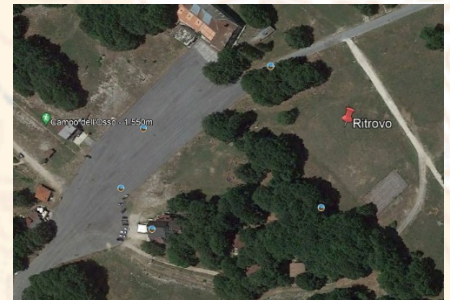

CARATTERISTICHE DEI PERCORSI:

	lung	disl	Punti Controllo
MElite	7100	300	20
M45 - WElite	5200	215	12
M18 - M65 - MB - W45	3700	150	13
W18 - W65 - WB	2900	130	11
DIRECT - M/W14	2400	125	9
ESORDIENTI	1900	70	9

tracciatori: Giacomo Nisi - Stefano Zarfati

controllore: Teresa Bartolomei

direttore di gara: Gianfranco De Vito

**Si ringrazia il Gruppo Orientisti Subiaco per la gentile
concessione all'uso della carta di gara**

18 settembre
2022
Campo
dell'Osso