



CAMPIONATO VENETO e TRENINO in NOTTURNA  
venerdì 13 maggio 2022 - CALALZO DI CADORE (BL)

COPPA ITALIA MIDDLE - 2^ PROVA - sabato 14 maggio 2022  
AURONZO DI CADORE LOC. VILLA GREGORIANA (BL)

COPPA ITALIA LONG - 3^ PROVA - domenica 15 maggio 2022  
PIEVE DI CADORE MONTE ZUCCO (BL)



Weekend del Cadore

# PROGRAMMA GARE



**13 maggio 2022** – Calalzo di Cadore (BL):  
Campionato Veneto e Trentino in Notturna

20:00 Apertura segreteria

21:00 Prima partenza

22:30 Premiazioni

**14 maggio 2022** – Auronzo di Cadore (BL):

Coppa Italia Middle 2<sup>a</sup> prova

13:00 Apertura segreteria

14:30 Prima partenza

17:30 Premiazioni

**15 maggio 2022** – Pieve di Cadore Monte Zucco (BL):

Coppa Italia Long 3<sup>a</sup> prova

08:30 Apertura segreteria

10:00 Prima partenza

13:30 Premiazioni

## Per pernottamenti:

Booking on line: <https://www.prenotahotel.it/Dolomiti/orienteering>

Prenotazioni per gruppi - Tel. 0436/9238

Villa Gregoriana: <https://booking.auronzodolomiti.com/orienteering-2022>

# INFORMAZIONI GENERALI



ORGANIZZAZIONE GENERALE:

A.S.D. FIVE-O

EMAIL: [fiveoasd@gmail.com](mailto:fiveoasd@gmail.com)

Mauro Gazzerro: 335 6849797

Mara Pegoretti: 347 9699321

Delegato Tecnico Campionato Veneto e Trentino in Notturna	Tommaso Scalet
Delegato Tecnico Coppa Italia Middle e Long	Giuseppe Simoni
Direttore di Gara	Roberto Pezzè
Tracciatore Campionato Veneto e Trentino in Notturna	Giusto de Colle
Tracciatore Coppa Italia Middle e Long	Paride Grava
Controllore Coppa Italia Middle e Long	Giacomo Pezzè
Responsabile IT	Edoardo Tona e Federico Bruni
Responsabile Partenza	Michele Raus
Responsabile Arrivo	Gabriele Viale
Responsabile Segreteria	Mara Pegoretti
Speaker	Stefano Galletti

# REGOLAMENTO GENERALE



## PAGAMENTO:

Solo tramite bonifico bancario:

Beneficiario: 5 DAYS

Iban: IT 93 A 05216 12100 0000 0000 6077

Banca: CREVAL Filiale: Albignasego

Specificare nella causale il nome e il codice della società e inviare copia della contabile a

[fiveoasd@gmail.com](mailto:fiveoasd@gmail.com)

## ISCRIZIONI:

Il termine delle iscrizioni per tutte tre le gare è fissato alle 23.59 di lunedì 9 maggio 2022.

Per tutti i tesserati italiani le iscrizioni dovranno avvenire esclusivamente tramite il sistema di iscrizione del sito FISO; per gli atleti stranieri è possibile inviare una mail a [fiveoasd@gmail.com](mailto:fiveoasd@gmail.com)

L'organizzazione potrà accettare iscrizioni in ritardo, richiedendo un supplemento come da RTF pari a 3,00 Euro.

Per le categorie ESO e OPEN saranno accettate le iscrizioni anche il giorno gara, entro la partenza del primo concorrente, e comunque fino ad esaurimento delle cartine disponibili.

## COSTO ISCRIZIONI:

L'iscrizione per il Campionato Veneto e Trentino in Notturna ha i seguenti costi:

- M/W10, M/W12, M/W14, M/W16, Esordienti: 5,00 €
- M/W18, M/W Élite, M/W35+, M/W45+, M/W55+, M/W65+, M/W70+: 10,00 €

L'iscrizione per le Gare di Coppa Italia Middle e Long ha i seguenti costi:

- M/W10, M/W12, M/W14, M/W16, Direct, Esordienti: 7,00 €
- Altre categorie: 15,00 €

Per tutte tre le gare:

- Noleggio SI-card: 1,50 €
- Rimborso per mancata riconsegna SI-card: 30,00 €



### **SISTEMA PUNZONATURA:**

Per tutte le categorie verrà utilizzato il sistema di punzonatura Sport-Ident con l'aggiunta del metodo Air+ (touch-free). Non sono disponibili SIAC a noleggio.

Il finish è abilitato siac quindi non servirà punzonarlo.

Il codice del punto di controllo è presente solo sulle stazioni. In caso di stazione non funzionante è obbligatorio effettuare la punzonatura manuale e mostrare la propria carta all'arrivo.

**COVID:** Si dovrà rispettare il protocollo covid della FISO. Si richiede comunque di prestare attenzione, portare con sé la mascherina e indossarla qualora ci sia assembramento.

### **BUSTE SOCIETA' e PETTORALI**

A tutti i concorrenti verrà consegnato, nelle buste di società, un pettorale valido per entrambe le competizioni di Coppa Italia. Nel pettorale sarà riportato il numero e l'orario di partenza di ogni atleta

### **GRIGLIE DI PARTENZA E CLASSIFICHE**

Le griglie di partenza e le classifiche saranno disponibili esclusivamente online al sito: <https://liveresultat.orienting.se/>

Non verranno esposte in arena.

### **ASSISTENZA MEDICA**

In zona arrivo sarà presente il medico e/o l'ambulanza per eventuale assistenza medica.

**RISTORO:** Non è previsto ristoro all'arrivo. Tutti gli atleti dovranno portarsi autonomamente la propria borraccia.

# Campionato Veneto e Trentino in Notturna – Venerdì 13 Maggio 2022

Ritrovo ed Iscrizioni presso Piazza del Municipio, Calalzo di Cadore

Coordinate: <https://goo.gl/maps/hDp1DNp1uWrXNX5q7>

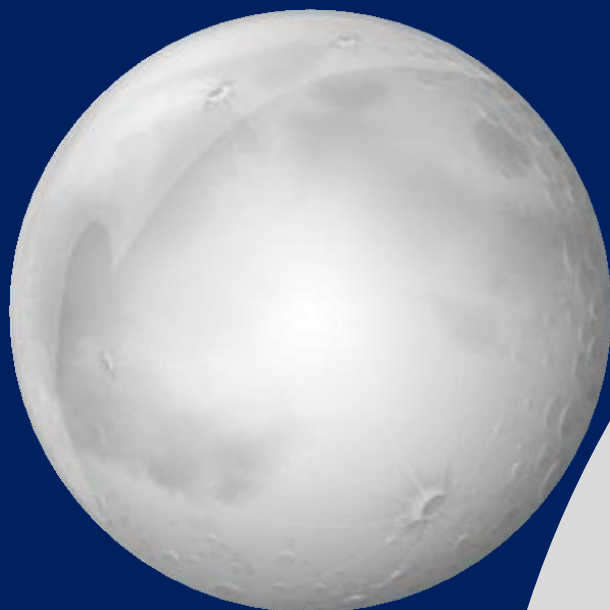

Calalzo di Cadore

## Programma:

ore 20.00: Ritrovo ed Iscrizioni presso Piazza del Municipio

ore 21.00: Prima partenza

ore 22.30: Premiazioni

## Categorie:

Agonistiche: M/W-12, M/W-14, M/W-16, M/W-18, M/W Elite\*

M/W 35+, M/W 45+, M/W 55+, M/W 65+, M/W 70+

Non agonistiche: M/W 10, Esordienti

*\* Per le categorie M/W Elite vale come Campionato Trentino Notturna*

Tracciati: Giusto de Colle

Parcheggi: Via Montanel – Calalzo di Cadore – Coordinate 46.44838098498213, 12.381240350483413

<https://goo.gl/maps/y49BhT4Z62RCA7BCA>

Terreno: prevalentemente centro abitato, urbano pavimentato con alcuni passaggi su sterrato, parco e aree aperte

Mappa: Calalzo di Cadore 1:4000/2,5m (Giusto de Colle)

Descrizione Punti: solo in carta

Partenza: 10 minuti al passo

Tempo Massimo: 90 minuti

Ricordarsi la lampada frontale perché non sarà possibile noleggiarla

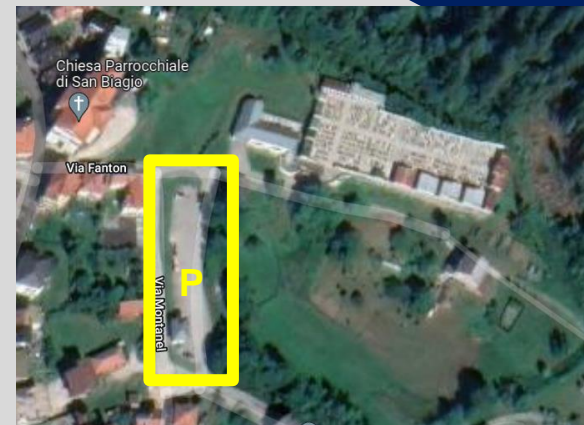

# Coppa Italia Middle 2<sup>a</sup> prova – Sabato 14 Maggio 2022

Ritrovo presso LOCALITÀ VILLA GREGORIANA in Via Valle Ansiei, 162, 32041 Auronzo di Cadore

Coordinate: 46.5337602327797, 12.288516938634515 - <https://goo.gl/maps/CpSHPHBCe33zhsoUA>



**Parcheeggi:** presso il ritrovo (compreso pernottamento camper)

**Tipologia Terreno:** Tipica pineta alpina con ottima visibilità e velocità di percorrenza. L'area è ricca di dettagli come canalette cocuzzoli e avvallamenti La zona di gara varia da una quota di 1100 m s.l.m. a 1300 m s.l.m..  
**Embargo:** tutta la zona di gara è vietata

**Mappa:** Villa Gregoriana scala 1:10.000/7.500 /CO1119  
Realizzazione 2019. Aggiornamento 2022.

**Direttore di Gara:** Roberto Pezzè – **Tracciatore:** Paride Grava

**Descrizione Punti:** Disponibile sia in mappa che in partenza

**Partenza:** La partenza si trova a 5 min al passo dal ritrovo. Ogni concorrente è tenuto a seguire le indicazioni del responsabile della partenza.

**Le mappe non verranno ritirate,** si confida nel fair-play dei partecipanti. Se si dovessero riscontrare comportamenti anti-sportivi, gli atleti coinvolti saranno passibili di squalifica.

**Tempo Massimo e chiusura percorsi:** Il tempo massimo è stabilito in 120 minuti. I percorsi si chiuderanno dopo il tempo massimo dall'ultima partenza. I concorrenti che intendono ritirarsi devono passare all'arrivo per comunicarlo.

**Premiazioni:** Saranno premiati i primi tre classificati delle categorie Élite e giovanili, e il primo classificato delle categorie master.



# Coppa Italia Long\* 3<sup>a</sup> prova – Domenica 15 Maggio 2022

Ritrovo presso **Stadio del Ghiaccio** in Località, Via Manzago, 32044 Tai, Pieve di Cadore (BL)

Coordinate: 46.4221011850146, 12.359328284658629 - <https://goo.gl/maps/8Wo1gV8tem2ViF8QA>

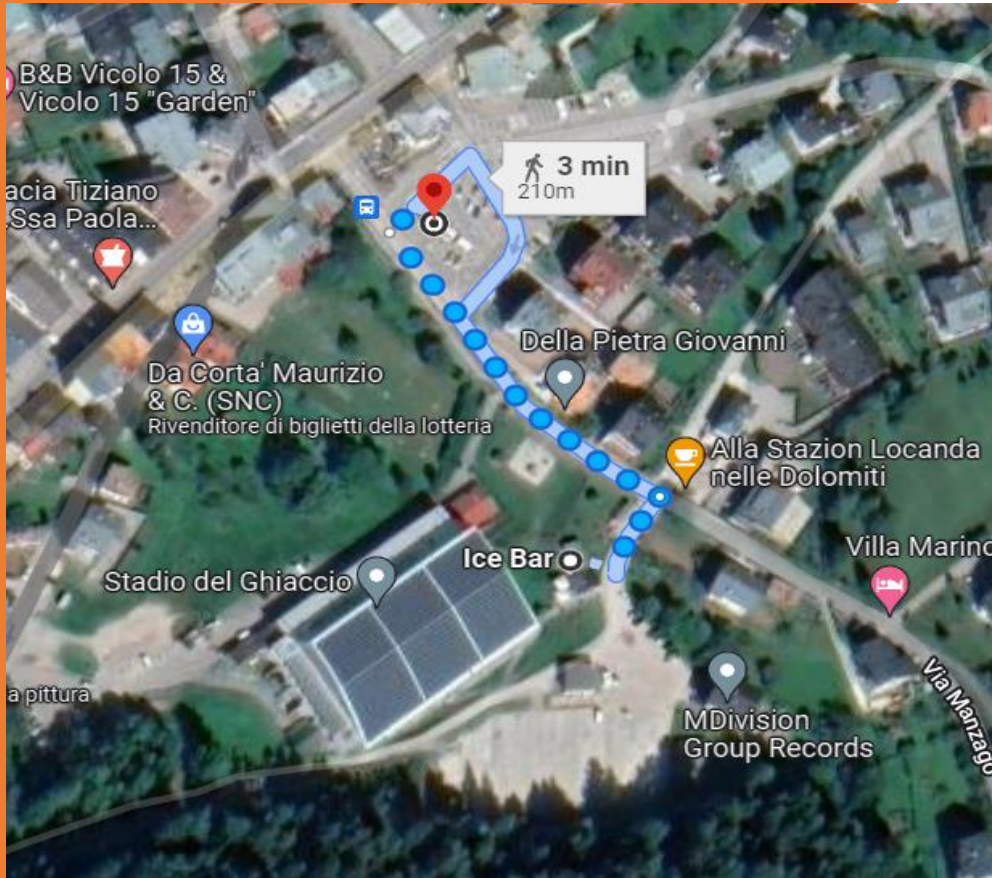

**Parcheeggi:** a 210 metri dal ritrovo presso Piazzale Dolomiti, 11, 32044 Pieve di Cadore BL

**Tipologia Terreno:** Foresta con una buona percorribilità e un'ottima visibilità, ricca di radure e canalette. L'area di gara varia da una quota di 800 m s.l.m. a 1200 m s.l.m..

**Mappa:** Monte Zucco scala 1:10.000/7.500 - Realizzazione 2019/ Aggiornamento 2022.

**Direttore di Gara:** Roberto Pezzè – **Tracciatore:** Paride Grava

\* **Categorie:** per le sole categorie WM20, WMElite, WM35+ e M40+ sarà una gara di media distanza anziché lunga distanza

**Descrizione Punti:** Disponibile sia in mappa che in partenza

**Partenza:** La partenza si trova entro 10 min al passo dal ritrovo. Ogni concorrente è tenuto a seguire le indicazioni del responsabile della partenza.

**Le mappe non verranno ritirate,** si confida nel fair-play dei partecipanti. Se si dovessero riscontrare comportamenti anti-sportivi, gli atleti coinvolti saranno passibili di squalifica.

**Tempo Massimo e chiusura percorsi:** Il tempo massimo è stabilito in 180 minuti per i percorsi Long e 120 minuti per i percorsi Middle. I percorsi si chiuderanno dopo il tempo massimo dall'ultima partenza. I concorrenti che intendono ritirarsi devono passare all'arrivo per comunicarlo.

**Premiazioni:** Saranno premiati i primi tre classificati delle categorie Élite e giovanili, e il primo classificato delle categorie master.



**Pieve di Cadore**



## Con il Patrocinio di:

Calalzo di Cadore



Auronzo di Cadore



Pieve di Cadore



Unione Montana  
Centro di Cadore



**DOLOMITI**  
THE MOUNTAINS OF VENICE



## In collaborazione con:

