



ENEA CASACCIA ORIENTERING

Associazione Sportiva Dilettantistica

Affiliata alla **Federazione Italiana Sport Orientamento** - codice 0038

Tel. 06-30483891 Fax.06-30484763 Cell. 339-6901027

Web: www.eneaorientering.it / Email: enea-co@hotmail.it

C.F.: 97372420584

CAMPIONATO SOCIALE 2019/20 GARA N. 8 (finale)

MACCHIA DI GATTACECA – MENTANA (RM)

DATA: domenica 15 Marzo 2020 (partenze dalle ore 10.00 alle 12.00)

ORGANIZZATORI: Andreina Brandi e Daniele Guardini
329 0954604

CARTA DI GARA: Macchia di Gattaceca - omologazione CO-0697 ottobre 2009
Scala 1 : 7.500, eq. 5 metri

TRACCIATI DI GARA:	CORTO	1,5km + 50m dislivello	8 punti
	MEDIO	3,3km + 115m dislivello	13 punti
	LUNGO	4,3km + 160m dislivello	19 punti

!!! PUNZONATURA ELETTRONICA SPORT-IDENT CON PUNCHING-START !!!

Come da regolamento del Campionato Sociale ENEA, le quote d'iscrizione in caso di utilizzo della punzonatura elettronica sono di 4€ per i minori di 18 anni e di 6€ per tutti gli altri. Noleggio SI-Card 1€.

!!! Al termine della gara si terranno le premiazioni della classifica generale !!!

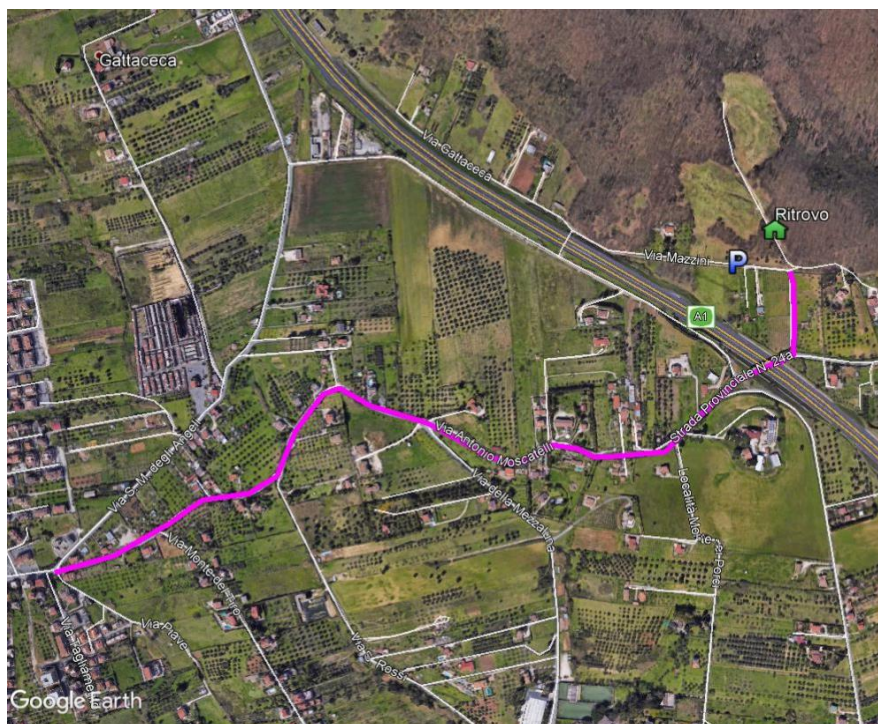

indicazioni: una volta giunti a Mentana, dopo la deviazione obbligata da via Nomentana, proseguire sulla SP24a (via Antonio Moscatelli). Subito dopo il ponte sopra l'A1, girare a sinistra su via Mazzini (strada sterrata) e trovare parcheggio dopo la svolta a sinistra della via. Il ritrovo è situato a circa 150m dal cancello posto in prossimità della curva su via Mazzini. Coordinate GPS del ritrovo: 42.040570 N 12.666934 E

La partecipazione è aperta a tutti i Tesserati FISO e/o Federazioni ed Enti di promozione sportiva riconosciute dal CONI, purché in regola con la vigente normativa sulla tutela sanitaria per l'attività agonistica e che alla data di partecipazione alla gara abbiano compiuto i 18 anni. È obbligatorio esibire la tessera federale valida per l'anno in corso.

“Lezione introduttiva all’orienteering con istruttore FISO”: necessaria prenotazione entro venerdì h.15.00 al numero 06/30483891 oppure 347/6914800. La lezione sarà tenuta solo se verrà composto un gruppo non inferiore alle 5 persone. Obbligatorio abbigliamento comodo e scarpe ginniche. Orario previsto di partenza: h. 11.00

Entro le 13.30 tutti i concorrenti dovranno essere tornati all’arrivo, anche se ritirati!