

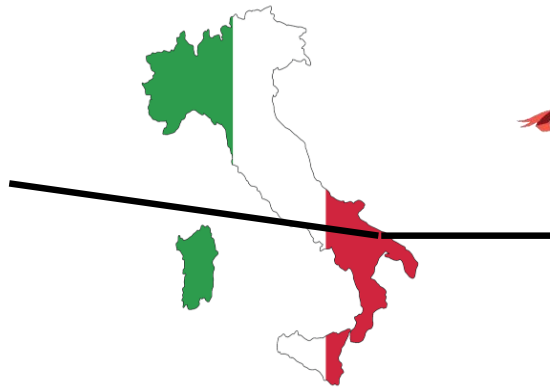

**La Valle d'Itria e le
Murge Tarantine
ospitano i
CAMPIONATI ITALIANI 2018
SPRINT E LONG
di corsa orientamento**



**Martina Franca
centro storico
Sprint
8 settembre 2018**



**Crispiano
Parco delle Querce
Long
9 settembre 2018**



Bollettino 1

COMITATO ORGANIZZATORE

Coordinatore dell'evento

Sandro Passante

IOF Event Advisor e Delegato tecnico FISO

Francesco Giandomenico

Direttore di gara

Armando Nuzzone

Coordinatore tecnico

Cristian Bellotto

Tracciatori

Cristian Bellotto

Simone Grassi

Controllori

Valerio Pfister

Vincenzo Cinieri

Francesco Stefanachi (Martina Franca)

Danilo Zaia (Parco delle Querce)

Responsabile elaborazione dati

Daniele Guardini

Responsabile partenze

Paolo Sbrizzi

Responsabile arrivi

Lorenzo Gecele

Responsabile segreteria

Tina Lapenna

Coordinatore logistico e cerimoniale

Walter Oliva

Responsabili ristoro

Donato Leopardco – Cosimo Manca

Speaker

Stefano Galletti

Fotografo

Fausto Franz

ORGANIZZAZIONE

ASD C.A. Sportleader

Via M.L. King, 21 – 73018 Squinzano (LE)

Sito Web: in costruzione

Email: associazione@sportleader.it

Sandro Passante 338 6548124

In collaborazione con

ASD Estrema Outdoor

Armando Nuzzone 333 4955550

Antonello Lucaselli 346 4996545

PROGRAMMA GARE

8 settembre – Martina Franca, centro storico, sprint

- 15.00 (prima partenza) – Campionato Italiano Sprint e WRE
- 18.00 – premiazione

9 settembre – Crispiano (Parco delle Querce), long

- 10.00 (prima partenza) – Campionato Italiano Long e WRE, Coppa Italia (5^a prova)
- 14.00 – premiazione

MAPPA DEL TERRITORIO

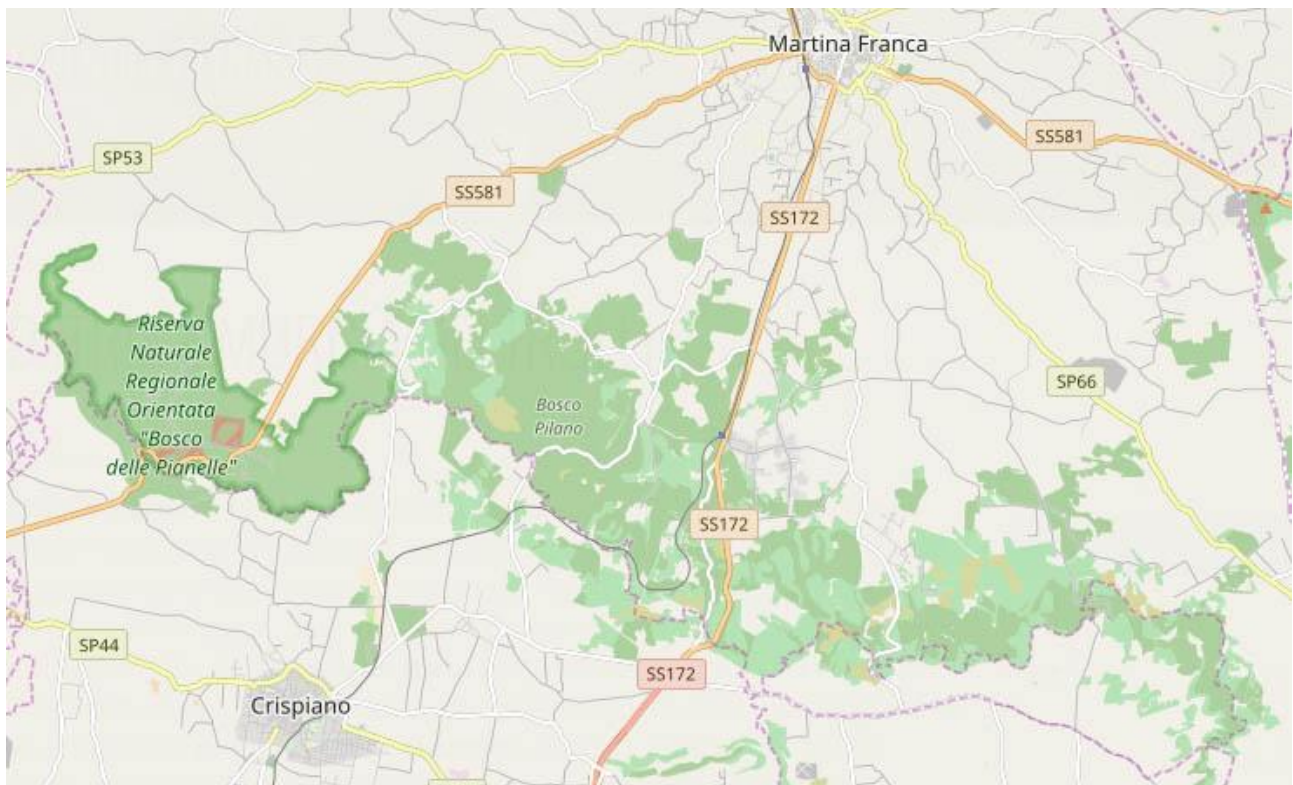

MAPPE

- **Sprint:** Martina Franca – scala 1:4000, equidistanza 2 m, realizzazione 2016
- **Long:** Parco delle Querce – scala 1:10000 (1:5000 per Eso, MW12 – 1:15000 per MW20, MWE, MW35), equidistanza 5 m, realizzazione 2016 (in via di ampliamento)

ZONE INTERDETTE

Martina Franca

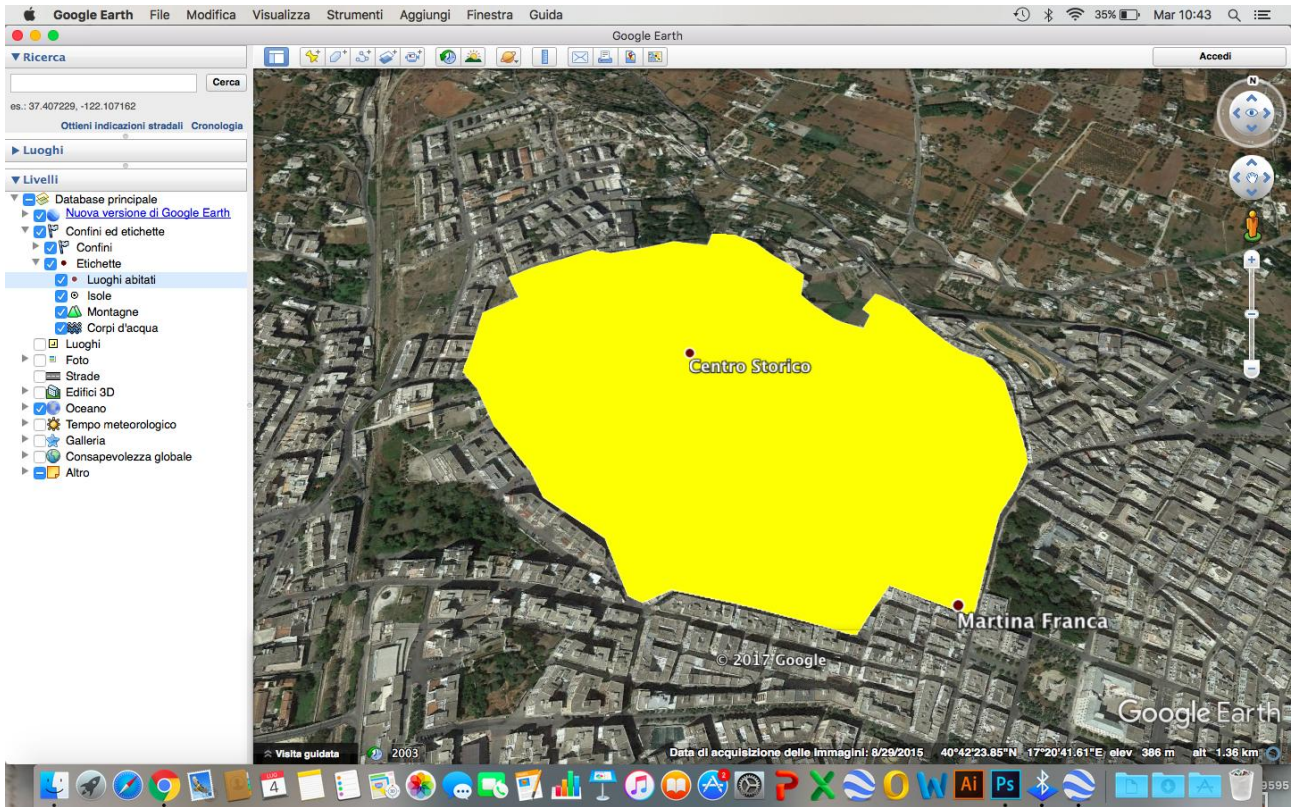

Crispiano (Parco delle Querce)

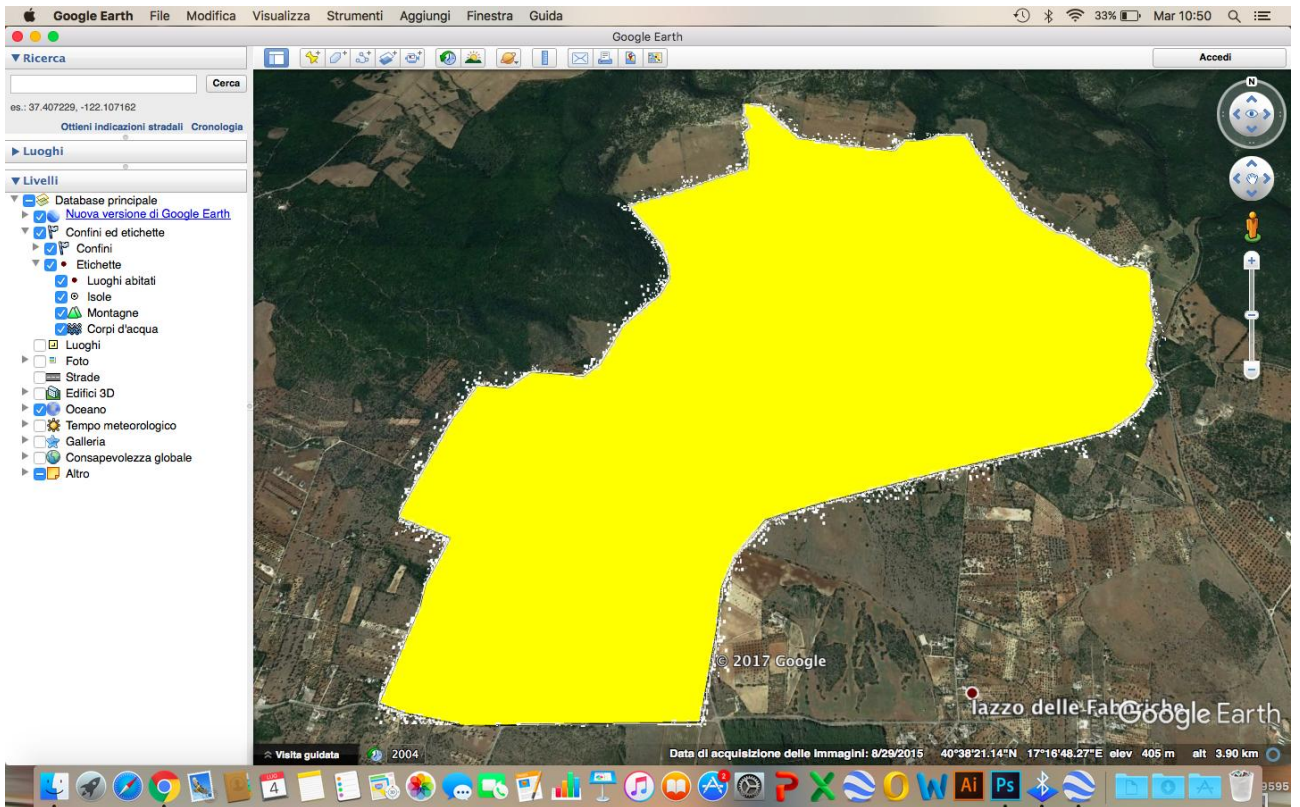

CATEGORIE

SPRINT

- M/W 21 Elite (gara WRE)
- M/W YOUNG (M/W-16)
- M/W JUNIOR (M/W-20)
- M/W MASTER 35 (M/W35+)
- M/W MASTER 45 (M/W45+)
- M/W MASTER 55 (M/W55+)
- M/W MASTER 65 (M/W65+)
- M/W 12, ESORDIENTI, M/W B (non assegnano il titolo di campione italiano)

LONG

- M/W-14
- M/W-16
- M/W-18
- M/W-20
- M/W 21 Elite (gara WRE)
- M/W 35+
- M/W 40+
- M/W 45+
- M/W 50+
- M/W 55+
- M/W 60+
- M/W 65+
- M/W 70+
- M/W 75+
- M/W-12, ESORDIENTI, M/WA, M/WB, M/WC (non assegnano il titolo di campione italiano)

QUOTE GARA

Esordienti, M/W-12, M/W-14, M/W-16 : € 5.00

Altre categorie: € 12

Noleggio SI-Card: € 1.50

PAGAMENTO

Contanti o assegni in Segreteria;

Bonifico bancario: C.A. Sportleader – IBAN IT 97 V 01030 80100 000063105273

Con PayPal all'account : associazione@sportleader.it

SEGRETERIA

La Segreteria sarà attiva all'arena di gara per informazioni, ritiro pettorali e SI-Card:

sabato 8 settembre, dalle ore 13.00 alle ore 15.00;

domenica 9 settembre, dalle ore 8.30 alle ore 10.00

ALLOGGI

Per informazioni:

Info point Martina Franca dott.ssa Anna Marangi

Piazza XX Settembre, 3 Martina Franca

Tel.e fax: 080 4805702

E-mail: info.martinafranca@viaggiareinpuglia.it

IAT Crispiano dott.ssa Anna De Marco

Piazza Madonna della Neve 74012 Crispiano

Tel.: +39 335 8202970

E-mail: ufficioturismo@comune.crispiano.ta.it

Marina di Pulsano

Green Solution Touring dott. Francesco Vergallo

Via Purgatorio snc 74026 Pulsano (TA)

Tel.: +39 338 5953262

E-mail: info@greensolutiontouring.com