



TERRE DEL

MONTE FELTRO

PESARO URBINO

27.08.17 SASSO SIMONE SIMONCELLO

02.09.17 GRADARA

03.09.17 MERCATELLO SUL METAURO

WWW.PICCHIOVERDEASD.COM

INFORMAZIONI GENERALI

Terre del Montefeltro: in occasione del Raduno 2017 Lombardia Emilia Romagna, sono state organizzate tre diverse gare, a inizio e termine dello stesso su tre terreni con caratteristiche molto differenti, tutte facenti parte della Provincia di Pesaro Urbino.

Organizzazione: Picchio Verde asd in collaborazione preziosa con l'ormai comprovata IKP

Punzonatura: punzonatura elettronica Sport-Ident per tutte le categorie. In caso di malfunzionamento di una stazione, punzonare sulla mappa in uno dei riquadri in basso a destra. Chi smarrisce o dimentica la propria SI-Card, ne potrà noleggiare una presso la segreteria di gara al costo di 1,5€/giorno. La mancata restituzione di

una SI-Card noleggiata comporta una penale di 30€. Il concorrente che intende ritirarsi, deve passare obbligatoriamente dall'arrivo per comunicarlo.

Descrizione punto: la descrizione punto sarà disponibile sia stampate che sulla carta di gara. Per le categorie MW12 ed ESORDIENTI sono previste descrizioni punto in forma testuale.

Primo soccorso: tutti i giorni sarà disponibile all'arrivo un'ambulanza per le azioni di primo soccorso.

Ristoro: ogni giorno sarà previsto un ristoro base in prossimità dell'arrivo.

Premiazioni: le premiazioni si svolgeranno presso il ritrovo, con prodotti in base alla tipologia di gara.

STAGE 1

(IRE)

Prenotazioni: www.fiso.it per agonisti, in loco per tutti

Ristorazione: libera, con possibilità nei pressi della segreteria

Docce: non disponibili

Denominazione: Tra i due Sassi

Data: 27 Agosto 2017

Terreno: ambiente naturale unico, immersi in una cerreta tra le più vaste d'Europa, faggeta nella parte alta e soprattutto tanti sassi.

Mappa: 1:10000 eq.5 m ISOM2017

Programma: 14:00 apertura segreteria
15:30 prima partenza
18:30 termine competizione
19:00 premiazioni

Costo: 3€ non agonisti - MW12 - MW14 7€ agonisti

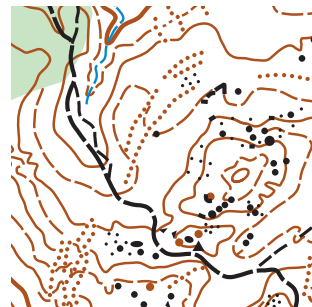

2017



STAGE 2

(IRE)

Costo: 3€ non agonisti - MW12 - MW14 7€ agonisti
Prenotazioni: www.fiso.it per agonisti, in loco per tutti

Denominazione: 1 tappa Campionato regionale sprint

Data: 02 settembre 2017

Terreno: centro storico noto per l'omonimo castello (castello di Paolo e Francesca)-fortezza medievale, protetto da due cinta murarie. Situato su una collina, alterna tratti di area urbana pavimentata a parchi urbani e aree coltivate. Pendenze da leggere a rilevanti, soprattutto nelle sue valli boscate.

Mappa: 1:4000 eq.2 m ISSOM2017

Programma: 15:30 apertura segreteria
17:00 prima partenza
19:00 termine competizione
20:00 premiazioni

Ristorazione: libera, con possibilità nei pressi della segreteria

Docce: non disponibili

Parcheggi: nei pressi della segreteria

Ritrovo: 43.942101, 12.772740



GRADARA



STAGE 3

Denominazione: Campionato interregionale staffetta
EM MATOLO

Data: 03 settembre 2017

Terreno: bosco ceduo, con terreni aperti e molti dislivelli.

Mappa: 1:10000 eq.5 m ISOM2017

Programma: 09:30 apertura segreteria
11:00 prima partenza
13:00 termine competizione
14:00 premiazioni

Costo: (a coppia) 5€ MW 14, 10€ agonisti
(singoli) 3 € categorie non agoniste

Prenotazioni: www.fiso.it per agonisti, in loco per tutti

Ristorazione: convenzionata presso Agriturismo La Grotta dei Folletti (previa prenotazione entro scadenza iscrizioni) www.lagrottadeifolletti.it (3403281079)

Docce: disponibili 2€ presso La Grotta dei Folletti

Parcheggi: nei pressi della segreteria

Ritrovo: 43.665718, 12.331791



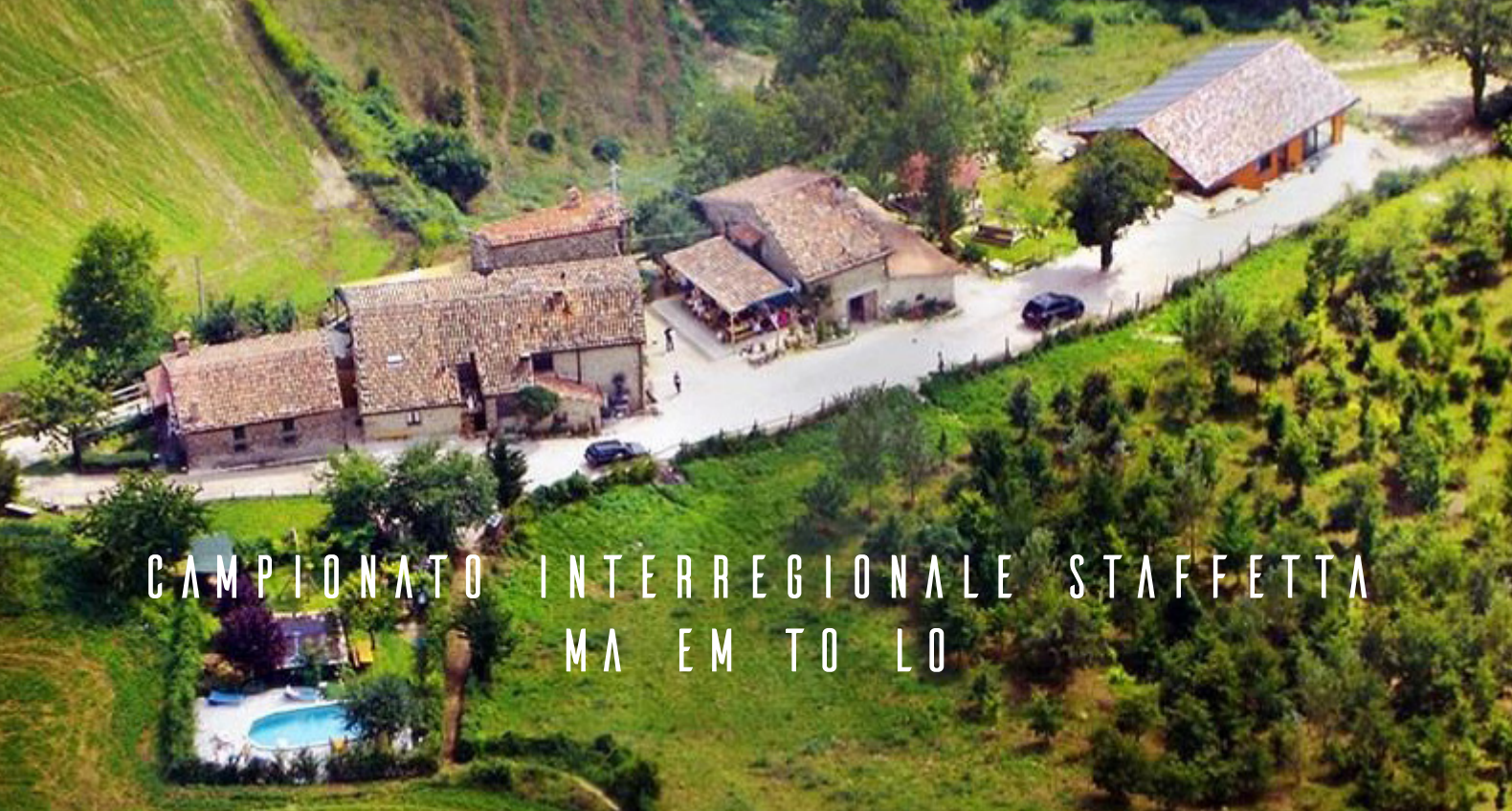

CAMPIONATO INTERREGIONALE STAFFETTA
MA EM TO LO

INFORMAZIONI UTILI

Per i non tesserati è possibile partecipare iscrivendosi anche il giorno stesso della gara presentandosi con un certificato medico non agonista, in caso contrario possono comunque cimentarsi in un percorso ludico-motorio senza classifica.

Durante la manifestazione si attraversano strade aperte al traffico. Si invitano i concorrenti a rispettare scrupolosamente le regole del Codice della Strada.

Il Comitato Organizzatore, pur avendo cura del buon esito della manifestazione, declina ogni e qualsiasi responsabilità per danni a cose o persone che dovessero avvenire prima, durante o dopo lo svolgimento.

Per chi fosse interessato partecipare alla settimana di allenamenti o parte di essa, può rivolgersi a raduno@fisolombardia.it oppure ai referenti

Emilia Romagna: Lucia Curzio (luciairene.curzio@gmail.com)

Lombardia: Marco Della Vedova (marco.dellavedova@gmail.com)

Per ogni altra informazione inerente alla gara:

www.picchioverdeasd@gmail.com

fb: [picchioverde.asd](https://www.facebook.com/picchioverde.asd)

Matteo Dini 329 8357366



DISCIPLINA SPORTIVA
ASSOCIATA RICONOSCIUTA
DAL **CONI**



FEDERAZIONE
ITALIANA
SPORT
ORIENTAMENTO
Delegazione **MARCHE**



URB-O
URBINO CAPOLUOGO DELL'ORIENTEERING



Parco interregionale del
Sasso Simone e Simoncello



Comune di Gradara



la grotta dei filletti
agriturismo