

## PLANIMETRIA DEL VILLAGGIO MONTANO

PIANI DI LUZZA (UD)

### Le strutture:

- 1 - Soggiorno Volala
- 2 - Piscina coperta
- 3 - Palazzetto dello Sport
- 4 - Soggiorno Peralba
- 5 - Maneggio
- 6 - Soggiorno Tuglia
- 7 - Santuario Madonna Val Degano
- 8 - Soggiorno Valdegano
- 9 - Ex rifugio Stuz
- 10 - Soggiorno Pettiroso

### Le strutture di sportive:

- A - Basket
- B - Basket e Pallavolo
- C - Calcio
- D - Basket
- E - Basket e Pallavolo
- F - Calcio
- G - Calcetto
- H - Laghetto artificiale

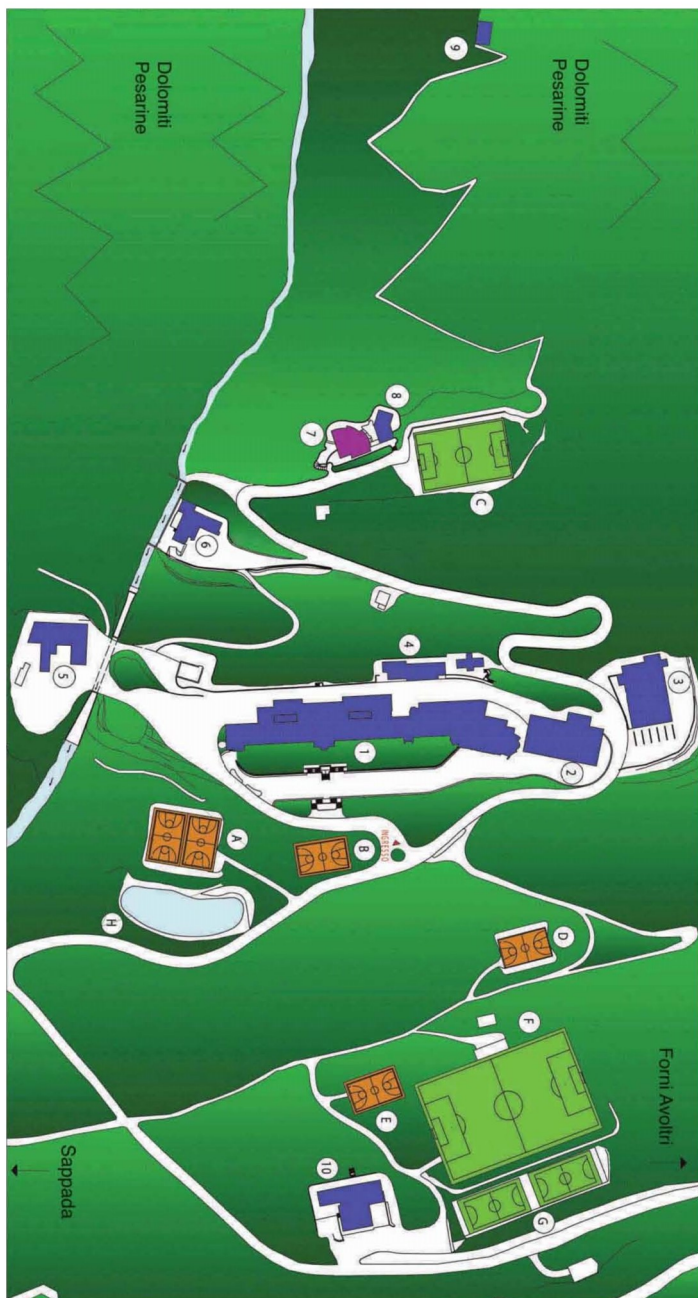

**13-14 FEBBRAIO -SKI-O  
DOLOMITI WINTER FEST**

### Alloggi e prenotazioni:

E' possibile prenotare, con tariffe convenzionate per le attività del "Dolomiti Winter Fest" presso

### VILLAGGIO DOLOMITICO PIANI DI LUZZA -

loc. Piani di Luzza - Forni Avoltri, secondo le seguenti modalità:

### Tariffe (mezza pensione a persona)

- Camera doppia € 33,00
- Camera tripla € 32,00
- Camera quadrupla € 31,00
- Camere più di 4 p. € 30,00

### Sistemazione e servizi:

La sistemazione prevede:

- Colazione Self Service, no asciugamani (se si desiderano è prevista un'aggiunta di 3 €, no pulizia stanza giornaliera e sistemazione letti, no extra.
- Nella struttura è presente anche idromassaggio e piscina al costo aggiuntivo di 8 €

### Info e prenotazioni:

Per informazioni e prenotazioni rivolgersi ai seguenti recapiti:

- Tel. 0433/72041
- Fax. 0433/72377

E\_mail: Barbara Orso - [barbara.orso@getur.com](mailto:barbara.orso@getur.com)  
[pianidiluzza@getur.com](mailto:pianidiluzza@getur.com)

**Indicazioni per accedere alla convenzione:** Per avere diritto alla tariffa convenzionata specificare all'atto della prenotazione di dover partecipare alle gare di Sci-O, (rif. Sig. De Colle Giusto), e indicare il proprio numero di tessera FISO.

La ricevuta fiscale o fattura verrà emessa cumulativa per società sportiva, per stanza o per famiglia, non singolarmente.

**Indicazioni logistiche all'interno della struttura:** All'arrivo presso il villaggio recarsi per il check-in presso la struttura Volala, dove verrà assegnata ed indicata la struttura di soggiorno.