



Centro Sportivo Italiano
Comitato di Trento



U.S.D. Villazzano
Sez. Orienteering



Circoscrizione di
Villazzano

Corsa di Orientamento

2^a prova Campionato

provinciale CSI 2015

Grotta di Villazzano (Trento)

Sabato 18 Aprile 2015

Si ringraziano per la preziosa collaborazione:



CARTE GEOGRAFICHE
38123 VILLAZZANO Trento
Via Giordano, 16/A
0461932920 3487308591
info@topmap.it

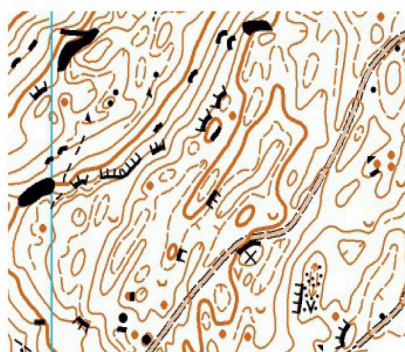

TIPO DI GARA: partenza a cronometro individuale; gara a sequenza obbligatoria.

CARTA DI GARA: Bindesi – Dosalt , realizzazione 2015, in Scala 1:5.000, equidistanza 5 metri. Carta NUOVA a norme ISSOM.

PUNZONATURA: elettronica.

RITROVO (e APERTURA SEGRETERIA): ore 14.00, presso la Pinara, Posteggio a valle del Rifugio Bindesi. Seguire indicazioni Grotta e Bindesi.

PARTENZA: prima partenza ore 15.30. La partenza dista 400 metri dal ritrovo, con 45 metri di dislivello in salita.

TEMPO MASSIMO: 1 ora e 30 minuti.

CATEGORIE: (Maschili M e Femminili W) MW -12 MW 13-14 MW 15-18 MW 19-34 MW 35-49 MW 50+ PROVA L'O. (anche in gruppo).

Gara aperta ai tesserati CSI e FISO.

QUOTE ISCRIZIONE: € 3,00 per tutte le categorie

Maggiorazione di € 2,00 per le iscrizioni effettuate in ritardo ed il giorno della gara (Vedi regolamento CSI 2015).

ISCRIZIONI: devono pervenire a cura di un dirigente di società, tramite il sito FISO o usando l'apposito modulo scaricabile dal sito fiso, entro

MERCOLEDÌ 15 APRILE 2015 al seguente recapito e-mail:

maurofontanari@gmail.com

Il giorno della gara si accetteranno iscrizioni fino alle ore 14.30, compatibilmente con la disponibilità di carte di gara.

INFORMAZIONI: casa 0461 548026 Mauro Fontanari

PREMIAZIONI: al termine della manifestazione, presso il ritrovo. Premio ai primi 3 classificati di tutte le categorie ed alle prime 3 società class.

NOTE: Per quanto non contemplato nel presente Regolamento, valgono le norme del C.S.I.

Posteggi: limitati presso il ritrovo. **Spogliatoi:** nessuno.

La società organizzatrice declina ogni responsabilità per danni a persone, animali o cose che si dovessero verificare prima, durante o dopo la manifestazione.