



ORIENTERING ROMA A.S.D.

4° PROVA C.O.R.

05/10/2014 - TRASTEVERE



Impianto: TRASTEVERE (CS0858); scala: 1:7.500 eq: 5 metri

Direttore Gara: Letardi Agostino Tracciatore: Andrea Cardosi

Gara: Gara in centro storico aperto al traffico. Per i percorsi M12 ed ESO la corsa si svolge in zone a traffico limitato.

Categorie: **M A/B/C**, **W A/B**, **M/W 40**, **M/W 60**, **M/W 16**, **M 12**, **OPEN**, **ESO**

Ritrovo: ore 9:00 in Via Maurizio Quadrio, 23 presso il teatro parrocchiale. (Linea ATAC N°75, fermata Quadrio, Linea FS Roma-Cesano-Bracciano-Viterbo, Stazione Quattro Venti a 500 metri). Il parcheggio in prossimità del ritrovo è scarso, si sconsiglia l'uso dell'autovettura.

Partenza e Arrivo: a partire dalle 10:00 dall'ingresso principale di Villa Sciarra su Via delle mura Gianicolensi (5 minuti al passo dal ritrovo).

Cronometraggio: Sport Ident per tutte le categorie. Lo scarico Si-Card sarà presso il ritrovo

ISCRIZIONI: entro le 23:59 del 01/10/2014 attraverso il sito FISO. Nati nel 1996 e successivi: 4,00€, nati nel 1995 e precedenti: 7,00€, ESO e OPEN: 3,00€. Le iscrizioni il giorno della gara sono limitate alle categorie ESO e OPEN al costo di 4,00€, termineranno alle 10:00 e saranno accettate fino ad esaurimento carte. Noleggìo Si-Card € 2,00

Premiazioni del 2° Campionato OriRoma [COR]: a termine gara presso il ritrovo

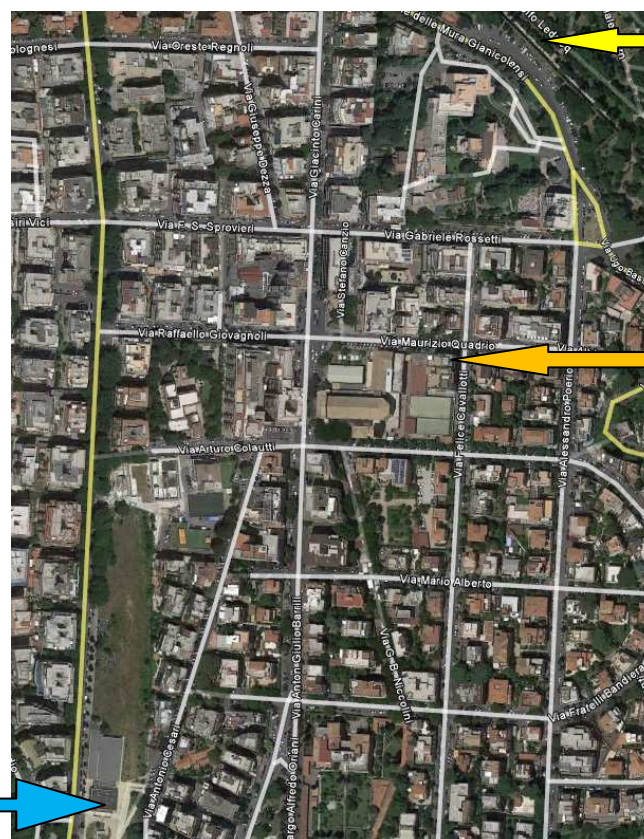

PARTENZA / ARRIVO

RITROVO

Stazione FS - Quattro Venti