



Orientering Roma A.S.D.



Federazione Italiana Sport Orientamento

5[^] Prova Trofeo Italia Centrale 2[^] Prova C.O.R. GATTACECA, 13/04/2014

Gara Regionale MIDDLE di Corsa Orientamento

RITROVO: ORE 9:00 Macchia di Gattaceca- ingresso dalla Strada Provinciale 24A. (Triangolo Rosso)

PARTENZE: prima partenza ore 10:00 (Sistema Punch-Start)

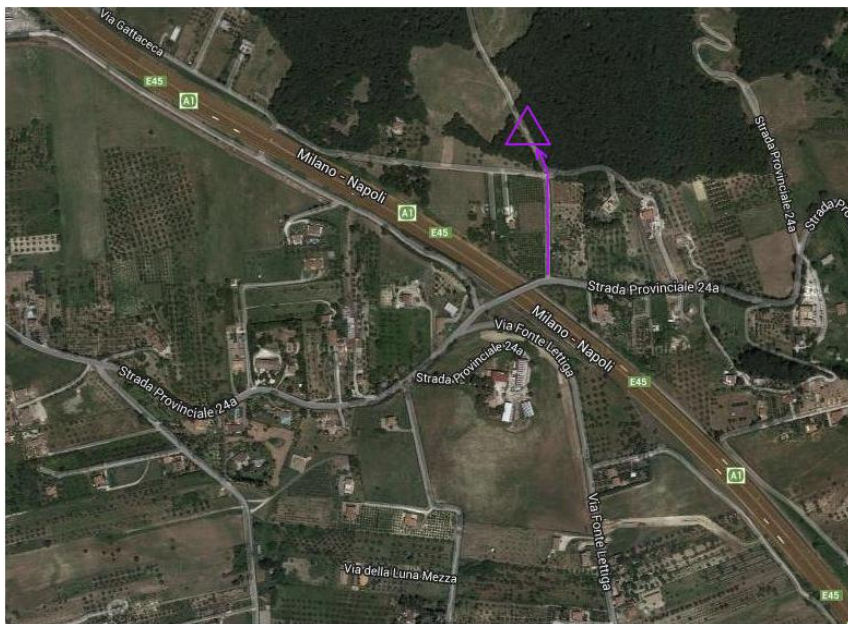

ISCRIZIONI: dal sito www.fiso.it non oltre le ore 24.00 di Mercoledì 9 Aprile 2014. Noleggio Si-Card € 2,00/cad

Iscrizione Categorie agonistiche:

€ 7,00 per i nati nel 1995 e precedenti, € 4,00 per i nati nel 1995 e successivi. Noleggio Si-Card € 2,00/cad

Iscrizione Categorie NON agonistiche:

(€ 3,00. Noleggio Si-Card € 2,00/cad)
È possibile iscriversi nelle categorie Esordienti, Open, il giorno della gara, **entro le ore 10:00**, al costo di € 4,00.

Tutti i partecipanti devono

transitare all'arrivo entro le ore 13:30 anche se non hanno completato il percorso.

CATEGORIE:

- Agonistiche: MA - WA - M40 - W40 - M60 - W60 - MB - WB - MC - M 16 - W16
- Non Agonistiche: M/W12 - ESordienti - Open - Scuole

PUNZONATURA ELETTRONICA PER TUTTE LE CATEGORIE

Organizzazione: Orientering Roma A.S.D.

Direttore di Gara: Andrea Cardosi

Tracciatore: Riccardo Maso

Segreteria, Timing e Classifiche: Andrea Cardosi

Informazioni: www.oriroma.org - www.fiso.it - oriroma@gmail.com oppure 328.6574577