

# PRESENTAZIONE L'Aquila

Carlo Pilat

# Orienteering

## Gare promozionali

# SEMPLICITA'

## Promozione

- **Del'orienteeering** -- lo sport, le società sportive
- **Del territorio** -- ambiente, cultura locale

**Più manifestazioni, più gare, creano il movimento**

# Semplicità

Organizzatori

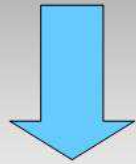

Poche persone  
Procedure snelle  
Formula gara

Partecipanti

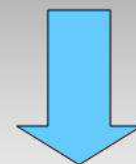

Iscrizioni  
Categorie  
Formula di gara

# Alcune esperienze.....



**Tour Trevigiano**



Tour Trevigiano

Home

- News
- Edizione 2015
- Edizione 2014
- Edizione 2013
- Edizione 2012
- Edizione 2011
- Edizione 2010
- Edizione 2009
- Edizione 2008
- Info per organizzatori
- Statistiche

**TOUR TREVIGIANO 2015**  
VIII edizione

**18 prove promozionali di Orienteering**



Or. Tarzo

Or. Miane '87

Or. Treviso

Or. Dolomiti

Pol. Belluno

Or. Malpiero

OK Montello

Or. Mareno

Coriviviro

Vittorrient

Misquilieses



# ORIENTEERING 2015



Home

Calendario 2015

Regolamento

Contatti

Classifiche



### Articoli recenti!

7 giugno 13<sup>a</sup> prova Tour - Aslag-O Summer a Rotzo

POZZOLO, 12<sup>a</sup> TAPPA TOUR VICENTINO -  
Saggi del Rio

3 maggio 11<sup>a</sup> prova Tour - Aslag-O Summer  
al Pizuno

## Scelta del luogo

- Realizzazione della mappa
- Società organizzatrice
- Data di svolgimento della gara

**Percorso:** - cittadino  
- misto  
- bosco - aperto



12/06/2015

5

# Organizzazione

- Carta a norma FISO ( non omologata )
- Pochi percorsi - lanterne





- Diversa lunghezza
- Tempo dei vincitori circa 25 minuti
- Grado di difficoltà : facili!!
- Un percorso più tecnico ( nero )
- Percorso classico
- Sequenza libera ( con partenza in linea )
- Score

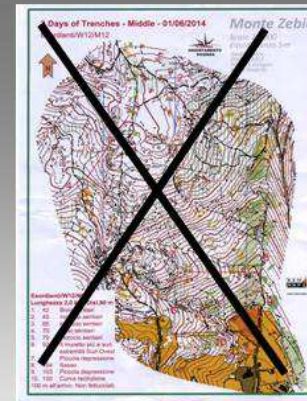

- NOVITA',  
senza difficoltà!!



12/06/2015



## Partecipanti

- Iscrizioni dirette sul posto
- Costo contenuto
- Scelta libera del percorso
- Partenza libera
- Carta leggibile-chiara
- Percorso leggibile
- Lanterne visibili non nascoste.
- Gara ..... divertente!



## Gruppo di lavoro

- Direttore di gara
- Tracciatore
- Controllore
- Segreteria
- Partenza
- Arrivo

**al TT  
da 100  
a 400  
partecipanti**

***Comitato tecnico organizzatore:** Direttore di Gara: Stefano Zonato; Tracciatore: Valerio Leso, Controllori: Stefano Zonato e Walter Peraro; Resp. Partenza: Walter Peraro; Resp. Arrivo: Valerio Leso*

# Segreteria

- Iscrizioni
- INFORMAZIONI
- **STAMPA CARTE**
- Scarico dati
- Classifiche



12/06/2015

# Partenza



**Tempi di attesa ridotti**



# Partenza

- In linea
- Classica punch-start
- Griglie di partenza?  
...no grazie.



**Tempi di attesa ridotti**



# Percorsi

- Partenza ed arrivo VICINI

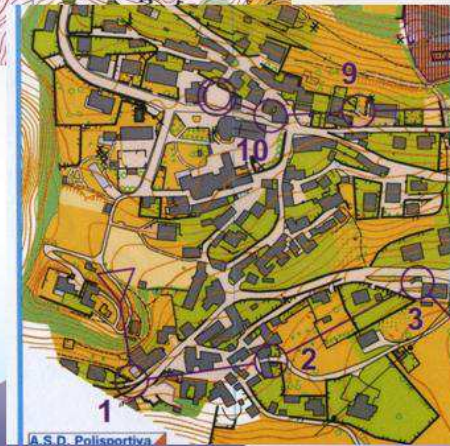
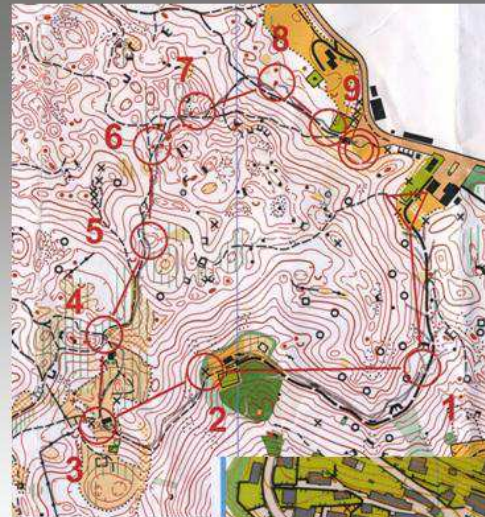
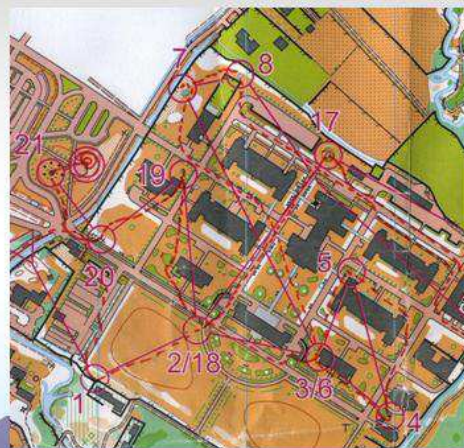

12/06/2015



# Percorsi

- Stampa fronte-retro

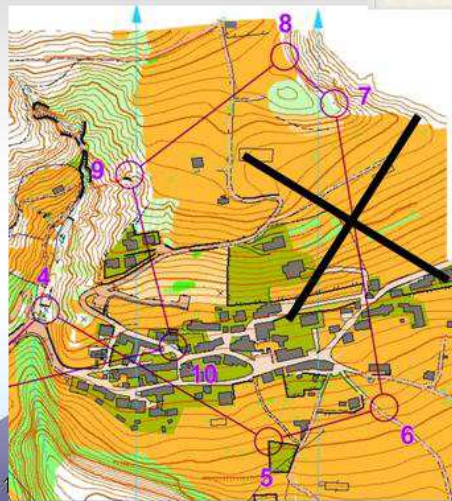
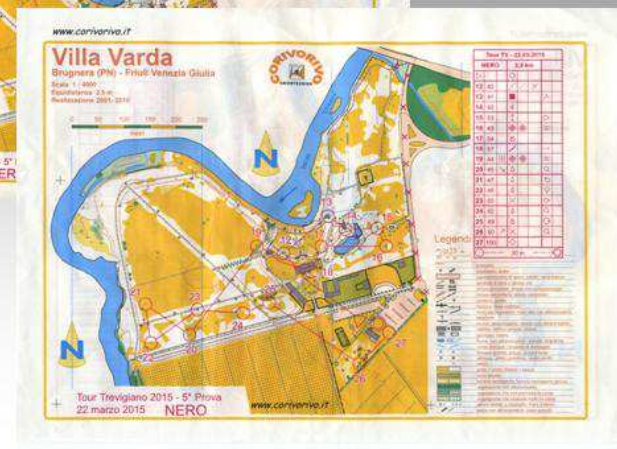

# Arrivo

- Scarico dati
- Classifiche
- Percorsi -categor



## Regolamento

### GARE PROMOZIONALI

#### Categorie:

Categorie Tradizionali Indicative	
Bianco, più facile	MW12 - Esordienti
Giallo, medio - facile	MW14, W50
Rosso, medio - difficile	MW18, M50, W35
Nero, difficile	MW21-34, M35

#### Punteggio per la classifica finale del tour:

#### Articoli recenti

7 giugno 13<sup>a</sup> prova Tour - Asiago Summer a Rotzo

POZZOLO, 12<sup>a</sup> TAPPA TOUR VICENTINO + Sagra del Bisi

3 maggio 11<sup>a</sup> prova Tour - Asiago Summer al Prunno

ALONTE, GARA COMBATTUTA - 10<sup>a</sup> TOUR VICENTINO

ALONTE, 10<sup>a</sup> Tappa Tour Vicentino + FINALE BERICO TOUR

#### Archivi

maggio 2015 (2)

# Tour

- Più gare
- Gare vicine
- Classifica su più gare
- Sito web di riferimento
- Articoli sui media

## CALENDARIO 2015

	Data	Luogo	Terrano	Società	Info	Classifiche
1ª prova	Dom. 1 febbraio	Tarzo - Fratta	urbano e prati	Or. Tarzo		<a href="#">INFO Classifiche</a>
2ª prova	Uom. 15 febbraio	Sernaglia della Battaglia, Pala	bosco e prati	Or. Miane '01		<a href="#">INFO Classifiche</a>
3ª prova	Dom. 1 marzo	Casonada - Montebell	bosco e prati	Or. Montebell		<a href="#">INFO Classifiche</a>
4ª prova	Dom. 8 marzo	Piano della Stoga	bosco e prati	Or. Treviso		<a href="#">INFO Classifiche</a>
5ª prova	Dom. 22 marzo	Villa Varda - Brugnera (PN)	parco	Corivarivo		<a href="#">INFO Classifiche</a>
6ª prova	Dom. 19 aprile	Pieve d'Alpago (BL)	urbano e prati	Pol. Belluno		<a href="#">INFO Classifiche</a>
7ª prova	Sab. 25 aprile	Spart (TV)	urbano e prati	Or. Lanzo		<a href="#">INFO Classifiche</a>
8ª prova	Dom. 24 maggio	Vazzola	urbano e prati	Or. Mareno		<a href="#">INFO</a>
9ª prova	Dom. 2 agosto	Molere di Trichiano (BL)	bosco o prati	Pol. Belluno		
10ª prova	Sab. 25 agosto	Preganzel	urbano	Or. Malpiero		
11ª prova	Dom. 23 settembre	Rovine Ligo	urbano e prati	Or. Tarzo		
12ª prova	Dom. 4 ottobre	Col Cornaro - Santa Giustina (BL)	urbano e bosco	Or. Dovesill		
13ª prova	Sab. 24 ottobre	Gaiarine	urbano (notturna)	Or. Tarzo		
14ª prova	Dom. 25 ottobre	Treviso	urbano	Or. Treviso		
15ª prova	Dom. 1 novembre	San Zenone degli Frazzani	urbano e prati	Ateneulenses		
16ª prova	Dom. 8 novembre	Mosagiu	bosco e prati	Or. Miane '87		
17ª prova	Dom. 15 novembre	Vittorio Veneto - Costa	urbano e prati	Vitorion		
18ª prova	Dom. 22 novembre	Conseglione scil	urbano	Or. Lanzo		

## Calendario Tour 2010

		Luogo	Società	gara
1ª tappa	28 Feb.	Sernaglia	Or. Miane	prom.
2ª tappa	28 Mar.	Combal-Miane	Or. Miane	prom.
3ª tappa	16 Mag.	Follina	Or. Miane	prom.
4ª tappa	02 Giu.	Villa Varda-Brugnera	Corivarivo	prom.
5ª tappa	13 Giu.	Pian delle Femmine, Revine	Team Junior Veneto	prom.
6ª tappa	17 Lug.	Pianezze-Valdobbiadene	Fonestale	prom.
7ª tappa	18 Lug.	Casonada	Or. Montebell	prom.
8ª tappa	01 Ago.	San Boldo	Or. Tarzo	prom.
9ª tappa	26 Sett.	Mogliano Veneto	Malpiero Marcon	prom.
10ª tappa	02 Ott.	Santi Angeli in notturna	Or. Tarzo	reg.
11ª tappa	03 Ott.	Pieve di Soligo	Or. Miane	prom.
12ª tappa	10 Ott.	Paese	Casteller	prom.
13ª tappa	07 Nov.	Treviso	Or. Treviso	reg.
14ª tappa	21 Nov.	Conseglione (Finale Tour)	Or. Tarzo	reg.

## LINEE GUIDA TOUR TREVIGIANO 2015 PER LE SOCIETÀ ORGANIZZATRICI

- Il Tour Trevigiano 2015 si svolgerà su **n°18 Tappe**, che si svolgeranno nelle provincie di Treviso, Belluno e Pordenone per permettere la promozione dell'orienteeing. Le gare sono in centro storico, in terreni semiaperti, e boscosi e si prega di rispettare le linee guida del comitato organizzatore.

- Nel ricordare che le gare del Tour Trevigiano sono di tipo promozionale, è obbligatorio per gli organizzatori rispettare le direttive sul knsf per le categorie e quindi vi invitiamo a non programmare percorsi che superino le seguenti indicazioni

Percorsi	Difficoltà	Categorie	Lungh KM/SF	Tempo vinc.
BIANCO	facile	M/W 12 - Esordienti	3 (es 2,0 km+ 50 m dis)	max 25'
GIALLO	medio	M/W 15 (età 13-14-15) W 45, W55	4 (es 3,0 km + 100 m dis./3,5+50)	max 30'
ROSSO	medio-difficile	M/W 20 (età dai 15 ai 20) M45, M55, W15	5 (es 3,5 km + 150 m dis./4,0+100)	max 30'
NERO	difficile	M/W 21-34; M55	6 (es 4,0 km + 200 m dis./4,5+150)	max 35'

- Ogni concorrente (sia juniores che master o senior) potrà liberamente scegliere il colore del percorso al quale partecipare in base alle proprie capacità tecniche o a scelte di punteggio. Gli abbinamenti per categorie sopra indicati, sono solo consigliati. Ci sono quattro percorsi di colore, suddivisi per la classifica di tappa in uomini (M) e donne (W) per colore, quindi risulteranno n. otto classifiche (es. M

12/06/2015

Sicurezza  
SEMPRE!!



Visibilità



# Novità

